大清宣統三年辛亥
二月廿四日共二張

本館定報價目
●每份售大洋二分●
中國境內 全年逐日寄大洋九元六角 半年四元八角 日本 全年九元六角 半年四元八角 外國 全年十四元四角 半年七元二角
報資先惠 郵票不收

申報

告白刊例
論前二行起碼每行以第一版爲準第一日每行八角半第二日起每行六角半多則按行照算後幅長行三行起碼短行五十字起碼多則以十字遞加第一日每字五釐第二日至第七日每字三釐第八日以後每字二釐半

西歷千九百十一年
三月廿四號禮拜五

本館開設上海望平街第一百六十三號　第一萬三千六百九十一號　電話第九十五號

萬昌典內安徽義振分所廣告

一東海氏善士求病速愈助洋二百元致和堂善士助洋一百元幼記善士保咳嗽即愈助洋五十元汪喜記善士助洋五十元益順寶號助洋二十元平壽記善士助洋十元光裕堂丁善士因病愈還愿助洋二元陸炳耀善士助洋二元沈聚康善士常年求妻產育平安助洋一元朱仲銘善士助銅洋一元江价人善士助銅洋三十九元慶記平湖局善士助銅洋七元銅小洋五十一角五分程君善士助銅市重一十兩 經收余晉卿謹代災民叩謝 273

兩頭羊欵早已收足聲明

昨見各報載福安居出品兩頭羊一事云去年陳賽於勸業會之兩頭羊蒙部查長楊給銀七十兩購去謂敝處祇收到洋七十元以銀核洋尚有餘數領價時有某姓司事硬將收條取去想係經手吞蝕情虛所致云云一節見之不勝驚駭按去年敝處陳賽兩頭羊於勸業會當時並未定價後蒙購去得銀七十兩嗣勝欣幸該欵於去年十二月收到洋七十元外找頭早已如數收到銀洋兩乞敝處出有收條已經了結不知何人在外唆弄毀人名譽敝處恐名譽攸關故特聲明 福安居告白 275

商務印書館（辛）（亥）（袖）（珍）（日）（記）（再）（版）（廣）（告）

本館發售辛亥袖珍日記輕巧便用各界皆宜現經再版所存已屬不多欲購者從速爲幸每册價洋一角五分 271

蘇省商品陳列所王際平啓事

鄙人奉委辦理蘇省商品陳列所以來經營慘淡幸告成功所有天產工藝教育等品業由各府州縣及商會廣爲徵集陸續運滬上爲蘇省工藝最發達之區特設徵集處于後馬路閉森棧以便工商各界將出品就近勸交而免往返舟車之勞如蒙垂詢一切情形請每日上午十一句鐘前 賁臨敝處實所歡迎也

安徽青陽封閉繭行撫憲批示

撫憲朱 批據詳已悉丁樹勳開設繭行販絲出境既經該縣照會自治公所查復於絲業民生諸多妨得自應嚴行封禁不准開設以維絲業而昭輿情仰勸業道即飭遵辦具報再查該公所稟稱議辦勸工廠一節於售繭不如繅絲繅絲不如織絲業既見效即應及時舉辦俾固有之利得以擴充毋稍因循坐失大利本部院有厚望焉並著轉飭該縣傳諭遵照仍侯督部堂批示繳 270

上海復昌和記參燕號二月二十六日開張廣告

本號遷移拋球場二馬路口坐東朝西新造三層樓洋房門面自運吉林人參高麗野參東西洋參關東鹿茸毛角官燕天生野燕花旗耳參對玉桂各貨俱全凡蒙各界諸君惠顧當格外克己以副雅愛而廣招徠特此佈告 272

遺失匯票聲明作廢

茲有大清匯票六十一號由廈門匯申支大清交鼎裕莊元一萬兩該票寄老福興信局遺失經赴大清銀行証明失票止付合登申新兩報聲明作廢留中外各莊號切勿收用 鼎裕告白 239

萬國體育會江灣第一期遊戲賽馬改二月念五日舉行

茲因連日陰雨場內未便賽跑現改下禮拜六即廿五日舉行是日滬寧鐵路特備專車自上午十一點半鐘起至下午七點半止隨時開行會場內備有午餐每客計洋一元須先向虹口同興號（德律風一〇九五號）預購菜票觀賽入場券頭等每張售洋二元二等售洋一元發售處江灣本會場門首及上海車站分售處大馬路萬和木器號四馬路信豐洋行虹口百老匯路同興號

蘇路公司自二月二十一日起

特開上海龍華專車 高昌廟仍設臨時站 廣告 時刻表登後幅 240

振市公司本月底起每逢禮拜日禮拜三禮拜六發給官利餘利廣告

266

浙路代表先後蒞滬定廿四晚在浙路維持會開茶會恭請

駕臨 264

嘉綸綢緞局擇三月初一日開張

本號向在上海棋盤街北首自遷移四馬路口老巡捕房斜對角迄今年餘現已組織完備涓吉三月初一日懸牌凡蒙 賜顧無不竭誠相待至於物美價廉早荷 各界稱許毋煩贅言

漢口 彩章綢號聲明

本號向無錢票據在外恐未週知特此廣告 250

上海老九章綢緞顧繡號謹擇三月初一日開張廣告

謹啓者敝號開設上海二馬路口四十餘年自去年遷移至河南路棋盤街北泗涇路口坐西朝東洋臺門面先行交易以來荷蒙仕宦紳商以及農工學界諸尊光顧僉云價廉物美非敢自詡有口皆碑曷勝銘感今擇於三月初一日開張所售各省名機定織綢縐綢緞絨顧繡等貨靡不選置精華搜羅美備其價較別家尤爲從廉以答惠顧諸君之雅誠恐遐邇未盡周知用特登報普告伏希 台鑒 電話三一六九

奏准商辦湖北水泥廠股分有限公司發息分紅廣告

本公司定於三月初一日起至三月底止發給宣統二年分股息七釐幷紅利六厘共計每股一分三釐又最優股每股另各得提紅股一成銀六兩三錢六分八釐凡有股諸君務於期內持股票息單至上海寗波路中旺弄暨漢口河街昌平里本公司帳房領取再所有上年未換之清華舊股票請速來換並補給上屆息銀幸勿遲悞此啓 247

湖北水泥廠添股廣告

敬啓者敝廠自去秋出貨以來經各國化驗師工程師上海工部局歷次考驗推爲亞東第一等貨品有化驗單報告爲憑並蒙南洋勸業會奏請奬勵在案現已中外暢銷上年出貨僅只數月結算紅利已有一分三厘本年四月內將所添新機裝齊每日出貨增至一千桶之數預算紅利本年約有二分以上自宣統四年起此後每年紅利約有三分之譜惟敝廠原定股本庫紋一百二十萬兩稟准農工商部湖廣督憲作爲股分有限公司由商經理官不與聞 奏明有案開辦以來買地建廠購機添機以及建造碼頭駁岸空中運道等一切用費截至去年年底止已用銀一百二十三萬九千餘兩本年尚須購備輪船拖駁躉船並須找付添機尾價工程尾價尚需款三十萬兩以資應用查敝廠股分因預算每年紅利約有三分是以聲價日增上海股票行情單每股已漲至規元一百二十兩之譜惟市面之價値雖已騰漲而續招之股銀並不增加仍照原定每股庫紋一百兩收取俾購股者附股之初即沾美利將來獲利更屬確有把握如有願購此項股票者請儘本年三月內惠臨上海漢口敝公司帳房接洽幷可閱看切實預算表暨去歲紅利帳目以昭憑信額滿即止遲則不待幸冀捷足再此項股票只售華人不收洋股合併聲明

奏准商辦湖北水泥廠股分有限公司總理程定夷謹啓 戌246

商辦浙路紹屬集股處催繳股欵啓

啓者甬紹路工尅期趕造現已達至紹屬界計日可成舊年應繳第三期股欵查未繳者尚多刻因需欵甚急全賴股欵接濟今年擬將四五兩期同時併繳務請 各股東踴躍爭先倘有前年二三期未交者亦請一併速繳想在股 諸君素具熱心樂觀路工速成也惠繳股欵仍祈 移駕通商銀行紹屬集股處爲荷特此謹白 戌231

浙路第六屆股東年會廣告

本公司照章每年開股東年會一次宣布賬略報告一切並議決事件選舉董事查帳本屆第六次開會輪應杭省舉行茲經杭滬董事會議定於二月二十六日開第六次股東年會借杭州西湖昭慶寺爲會場除分別函告外屆時務請隨帶入會憑單蒞會藉聆敎益不勝盼荷至委託他股東到會代表須將委託書附同入會憑單必於開會前三日交到公司以便彙核權數合併陳明

浙路公司謹啓 戌125

中外大資本家注意

南京下關極穩極妥之產業出售

本公司所有南京下關南安里北安里一帶新砌高大樓房一百三十餘幢另大觀樓四層樓房以及過街樓披屋等等每月共收租洋二千二百餘元目下津浦鐵路尚未開通業已市塵輻輳二三年後必至寸土寸金不亞上海浦灘每畝十萬金也茲本公司因另有所圖情愿將此寶貴之產出售如有中外大資本家顓置極穩極妥之產以謀什一之利者南京之產業以此爲首屈一指本公司既將此產出售之後並可出保單保買主於三年內長年得利一分三年之後津浦火車暢通市面蒸蒸日上雖獲利二三分亦意計中事視此極簡便獲利之產業請中外大資本家留意切勿輕於錯過如有合意者南京由華昌經理人朱君靜齋接洽上海請向新瑞和洋行帳房劉君然胥面商可也

華昌公司啓 戌49

浦東 益昌鑫記碼頭公司招堆客貨廣告

本碼頭在楊家渡南首專備中外客商停泊輪船基地廣闊洋棧高燥均可堆存煤鐵雜貨其上下力棧租無不格外克已以廣招徠倂可代保火險出卸各貨另有小碼頭均極妥便上海事務所南四川路廣福里此佈

經理人謝樹人啓 戌261

支票聲明止付

今有南通州章源大支其申莊十一號廿三期洼元三千兩今因欵有轇轕已電請章源大申莊暫代止付俟小莊派人來申自理其票望各賓莊行號萬勿收用

南通州興康莊告白 戌268

新開杭州至湖州輪班廣告

本公司因春秋兩季杭湖各處商賈游客往來甚衆特備堅快小輪寬大拖船並選派得力帳房隨船照料定期于二月二十四日起杭湖逐日開班風雨不更沿途經過塘棲雙林新市等處均設局所碼頭以便搭客上下途中飯食茶水一切格外精潔恐未周知特此廣告

招商局戴生昌仝啓 戌258

奏辦龍章造紙有限公司開股東會廣告

本公司經董事會議決定於二月廿七日二點鐘在錢業會館後面北山西路絲廠繭業公所內開股東年會屆時務請各股東早臨爲盼特此布告 戌241

商辦輪船招商公局開股東年會廣告

本局董事會議定准於二月二十六日午後兩點鐘在上海張園開股東年會報告上年營業情形並照例重舉董事會董事及查帳員仍照上屆辦法請各股東將所有息摺先期持向就近招商局驗明號數股數隨即塡付憑單至二月初十日起陸續將此憑單向上海董事會換取入場券以便入會凡有分局之埠皆可驗摺取單其交驗之息摺仍即歸本人帶回概不留下誠恐各股東遠在他埠未及週知用特預告惟祈 公鑒 戌684

天成綢緞局新屋落成遷移廣告

本號在上洋抛球場南首二馬路口轉角特建新屋茲已落成諏於本月二十四日遷移先行交易擇吉開張凡蒙各界諸君惠顧請移玉趾

謹當格外克已藉酬盛意至於貨物精良花色美備久荷識者稱許可無贅焉

天成綢緞局謹啓 戌253

本館特別廣告

本館所印辛亥年五彩月份牌已於二十日先在本埠隨報附送外埠定三月初一日分贈特此佈告

上諭

監國攝政王鈐章 二月二十三日內閣奉旨訥勒赫著調補正白旗滿洲都統所遺鑲紅旗滿洲都統著奎俊調補

遞遺正白旗蒙古都統著增祺補授欽此

上諭大學士世續奏資政院總裁責任重要請收回成命一摺該大學士夙矢公忠不辭勞瘁務當仰副委任勉爲其難所請收回成命之處着毋庸議欽此

上諭孫寶琦奏藩司懇請開缺回籍修墓一摺山東布政使朱其煊著准其開缺欽此

上諭山東勸業道着童祥熊調補蕭應椿著調補安徽勸業道欽此　軍機大臣署名奕劻假毓朗那桐假徐世昌

宮門抄　○二月二十三日　召見軍機　倫貝子　澤公　世中堂　李家駒　趙爾巽　溥頲

❋論說❋

中國危亡警告書（五續）（留日學生來稿）

或謂以數大强國器械之精訓練之熟吾惟召合羸弱期月之功便欲與人爭勝不惟書生談兵之見是驅民於虎豹也不知國民軍之設非遂欲與列國戰也蓋聊藉以爲外交之後援耳外交之道當以聲不以實吾苟一朝發憤自雄彼列國固已出於計量之外卻廻百步莫敢遽攖即或有意嘗試亦斷不至如今日要挾之甚矣若不幸而實出於戰我惟以靜制動以逸待勞出全力以抗之彼雖有疾輪飛渡絕不至傾國百萬以來勞師糜餉罷奔數萬里要知國民軍皆華夏男子非復往日刑囚市人僕役盜賊之兵兩軍相接哀者必勝彼小有敗挫非其國內自訌即爲他人窺擣而我之禍或以解矣杜蘭斯哇之於英菲律賓之於美往例昭然安忍以中國之大而不得與小弱並儕哉且國民軍之爲道不專爲對外計固將爲子孫萬世樹勇武之風又寧仰震他人之强而自終於猥賤耶或謂外禍之亟間不容髮國民軍告成無問勝與不勝其何能及不知揣度未然聖哲所謨要在盡人事以聽天命吾國危亡之機不始於今日然皆禍至則舉國皆譟倉皇不知所爲禍去則舉國皆息嬉敖不知所備不及此時立一思患預防之策則吾國眞亡於危亡之聲也已若賴炎黃之靈國民軍成於未亡其風聲已足以動四方卽亡也而强魂猶勁不遠而復患不爲耳不患其不及也　所謂政府闇愚而多猜忌各省團練各校兵式體操至近歲且盡罷之今國民軍使通國皆擐兵甲下亂之源也政府其肯許乎不知以今日外禍之亟雖至不仁者亦將一破其束濕虜使之習而與民共患難我兩朝聖后憂國愛民方召國會予民以參政權設地方議會予民以自治權政府亦當善體恩德何獨於此唯一救亡之良策而故靳之而吾國民若怵政府之威而不敢爲者亦非可予參政權自治權之國民也自來亂之起於下者或出於寇亡或出於教匪或出於饑民時或出於政府自養之驕兵僭帥若以鄉邑之兵而召亂者窮盡史冊未之或有蓋者在井里墳廬之地有父母妻子之身雖欲亂不可得也況國民軍多仰材於政府方可簡營中一二精勤將尉代柄訓練嚴其紀律正其坐作進退之節以備外患內亂而國家且多得干城之士何亂之與有政府雖至闇愚至猜忌斷無有情理淺顯如此而不通者要之國民軍既爲今日唯一救亡之良策吾國民直可速起而自謀苟樞臣寧以坐亡於外人而必不使吾國民稍有濡藉以圖救則是彼棄民而甘爲外人效忠當與天下共棄之夫國民軍之致國强救外患輔兵力也既如彼而不疑其成也又如此誠治本之法也敢告我山東豪傑河北義勇關中健兒江東子弟越國君子燕趙俠士巴渝銳師湘淮舊卒滿洲索倫之騎衞摩羣默德之宗裔成吉思汗之子孫修乃戈礪乃刃歌乃戎衣三月成軍一年大蒐三年告强十年沼敵我汪錡以下訖于黃思伯諸先烈之風昭宣乎洲洋

留日全體學生公啓

❋要摺❋

李中書升培奏請建設新內閣摺

曠觀古今史乘旁稽歐美世紀順時勢者罔不興逆輿情者罔不敗龜鑑昭然於今爲烈伏維我　皇太后　皇上發奮維新下預備立憲之詔海內喁喁想望盛治其昭示立憲之要指有曰大權統於朝廷庶政公諸輿論是因君主立憲之準則而實民選議院之先聲也雖然預備立憲已近二年時局日愈阽危外界日增激刺遂使朝野之議論人民之志願咸欲要求速開國會之期限以確定實行立憲之方針此誠世界大勢之所趨正我國家千載一時之會也竊聞各省士民有伏闕環求迅開國會之舉我　皇太后　皇上熟察國勢俯順輿情必宣示至近之限期以慰天下臣民之望斷然無疑然而議會者政府之後盾而內閣者國家之中樞也有國會而下負責任有內閣而上負責任泰西立憲國家有議會機關尤必先有政府機關一以盡協贊之責一以操進行之權而君主則專主裁決焉日本自明治十八年廢太政官而成立新內閣以總理大臣及各省大臣組織之逮至二十二年始實行頒布立憲其明年遂開國會是組織內閣實爲布立憲開國會之基礎其次序有必然者請得而備舉之一曰立新內閣而大臣各負責任也天下之大患莫甚於痲木不仁而不知病之所從在其知覺若有若無其血脈若斷若續至欲定其針砭之處則全體痺痿無從著手是誠無責任政府之通病也立憲國家君主發布法律勅令有議會之協贊尤必須國務大臣之副署國務大臣者內閣總理大臣及各省大臣是也故君主不負責任而大臣則各負責任今者庶政之弊輿論之激人皆責望於朝廷究之辦理朝廷之政務者果孰適爲主乎

兩漢之際天象有變三公謝免夫以虛象責大臣不如以實事責大臣任國務之重當議院之衝各大臣咸兢兢於職務斯庶政舉而百度修矣一曰立新內閣而政策得以一致也宋歐陽修之論朋黨曰臣聞小人無朋惟君子則有之又曰君子與君子以同道為朋堯之時內而皋夔益稷外而九州四岳舜之時八元八愷咸進王庭實中國政黨之權輿自黨錮之說興而國始無定矣東西各國亂黨在所必禁而政黨不諱昌言故內閣大臣之進退國家之政策繫焉今天下之患不患乎政權之專而患乎政見之歧財政則或盈或絀制度則或新或舊號令則或從或違議論則或非或是以南北疆寄之重臣一旦入掬牽之朝局遂至未克大展厥施者則政策之紛歧使然也

（未完）

專電

◉電一

樞府電致江督轉飭滬道密察組織國民軍舉動（北京）

◉電二

海軍大臣洵貝勒密奏派專員赴保和會議海軍事（北京）

◉電三

劉廷琛奏新刑律關係重要請申明宗旨以定國是又請飭法律禮學兩館以大清律為本參以各國法律奏硃批該衙門議奏（北京）

◉電四

郵傳部奏京漢路應還官欵擬借正金銀行欵奉旨著郵傳部畫押（北京）

◉電五

新簡伊犂將軍志銳面奏伊新欵絀請飭部協撥鉅欵遇事請准便宜行事監國已允（北京）

◉電六

御史胡思敬於十八日上摺力參豫撫任用私人公行賄賂寄諭鄰省某督查復（北京）

◉電七

鹽政大臣澤公奏洋鹽進口違約擬嚴行申禁奉旨依議

緊要新聞一

留學界反對中俄問題之結果

▲虎頭蛇尾原是留學生的本相

⊙二萬元之結果如是　留日官費生所捐二萬金當時以激於數十分鐘之愛國心力迫汪使繕寫筆據翌日即有人主唱反對不願捐此（半可）寶愛之千金（每人派捐十金）而各代表本亦一時義勇為衆所挾嗣欲結歡汪使不敢出頭而使館近亦已探知留學生之內容眞相故決計不復再發此欵有詰之者則曰使館現在無欵

⊙國民軍組織之代表　前日決議俟使館發欵後即派代表三十六人分作三團每團分赴七行省開會演說分散印刷物等每省只准停留一星期以七星期之光陰犧牲演說並嚴定規則宣言如下

一代表不得赴京應試　一代表不得回家休息　一代表不得到上海冶游

⊙女學生亦換面目矣　女學生以男學生結果如是遂亦改變宗旨現在決議組織團體發行雜誌以為女界機關日來即須開會公舉代表與編輯人矣

⊙報告書又將出現　留學界之大本領（一）演說（二）開會（三）打電（四）發行印刷物今一二三已實行矣昨日又將印刷物印成大約不久必可發布吾報界又增一專件材料矣

歷觀留學界對於國事問題有始有終者吾未之聞做來做去不外打電演說開會發印刷物四大事吾已厭聞之矣嗚呼留學生之手段

倫貝子調出資政院之由來（北京）

○日前倫貝子奉特旨召見面陳資政院臨時會外間期望甚迫似難大拂輿情聞監國云慶那兩相屢言關係外交事件宜嚴守秘密斷不能付之議會致滋紛擾汝可與兩相熟商若以為可行即從速入奏倫貝子退出後即與慶那面商請其主持開會兩相深不謂然此次倫議長調出資政院大約為此云

李侍郎派充資政院副總裁之由來（北京）

李柳溪侍郎前在日本調查憲政回國後曾屢次條陳學說及政治上之設施久為監國所嘉許前次沈林一簡放道缺憲法講義無人進講監國即以李侍郎派充深歎其政見之宏遠此次沈家本開去資政院副總裁故又以李侍郎充補云

中國之外交忙何日得了

▲各部院注意外交　昨日外部各堂又在署中大開會議遍請各部院堂官到會各抒外交上之意見以謀盡善辦法聞農工商部右侍郎楊士琦郵傳部右侍郎李經方等均蒞會至其如何議決因關防嚴密外人莫得而知　十六日下午外部慶那鄒三大臣辦畢部務後又同赴慶邸府會議滇省交涉軍政等項聞後並有朗濤洵澤蔭五大臣列議

▲監國注意外交　日昨監國在三所特召外部及各樞臣侍議要政外部某相卽將錫督送交未結之交涉案冊呈閱監國翻閱數回深滋不悅謂該省未結案件緊要尤較次要爲夥則平日所辦何事長此敷衍積壓何日始能清結耶並諭卿等速與該督電商妥善辦法務期早日了結免致別生枝節所聞如是未知確否

▲各督撫注意外交　聞鄂督瑞澂近以邊警迭聞外傳日亟將聯合各省督撫對於外涉政策有一絕大之建議並力攻外部之失策剌正與各督撫往返電商

外部與國民之冷熱觀

▲外部何明於觀人　昨聞政界人云日前外部見報載英國議院六百七十八人中有四百一人贊成中國禁烟乃日此類消息固我樂聞然英議院未出公文報告使人不無疑惑噫外務部可謂明於觀人者矣然曷不自思中國不出禁入公文他國於中政府之禁烟亦多有疑議耶豈外部於世界上之信用素孚於英人而無煩用此公文耶異已

▲燕趙之好男兒　本月十九下午一鐘順直國民禁烟會爲烟約事復急開特別大會選舉代表赴京請求外部主持廢約並又電達各省禁烟會以聯聲氣

又有參張燕謀者　北京

○開平礦務自去夏以來直紳與張燕謀相持不下客臘由北洋大臣出爲調停直紳主張中國收回自辦張燕謀主張中英合辦至今尙未解決十六日已由直紳大理院少卿劉若曾等聯名參劾歷陳其辦理誤謬并力請照直紳議收回自辦

閻鳳詔想做王公耶　北京

○御史玉春等具奏本月十四日祭文昌廟臣等同往監禮正在奏樂行禮之際忽有人步上殿右面東跪拜者三衆目昭彰大爲駭異旋經臣等查問據稱確係禮部光祿司員外郎閻鳳詔來此陪祀竊思陪祀人員各有班次該員既係部曹自應歸百官班內隨同行禮何得躋升上殿與王公等同班似此越班失禮實屬未便姑容應請旨將閻鳳詔交部照例議處奉上諭已錄

川滇桂風雲之倐起倐滅　北京

○日前軍機處接川滇桂三省來電云川邊之雷波屬土司滇界之順寧廣西之泗城等處均因英兵進片馬之影響匪徒乘機滋擾云云聞軍機處接電後卽電飭王署督李制軍沈中丞協力派兵彈壓現又得該督撫等覆電謂已漸次平靖矣

陳玉麟簡放運使原來由此　北京

○陳玉麟於宣統元年終甄別經東督奏參開缺送部引見乃陳不遽行來京折而南旋至安慶苦求前吉撫朱家寶替其設法適鹽政處開辦伊始咨行各省調查能勝鹽務人員酌保一二員以備運使鹽法道之選遂以陳玉麟之名入告陳又運動鹽政處認可始行入京由部帶引若照向例督撫甄別人員引見之後必然降調祇能得一知府查此項甄別開缺人員或以簡缺知府用或以同知用者不一依成例此次陳因朱撫奏保在先引見日遂蒙旨交軍機處存記而存記何官則未明言也於是遂放浙江鹽運使在陳玉麟之目的已達而東督此次之翻牌子則實出於意外云

我國志士有聞言而起者乎　北京

○駐京美使近頗注意中國之報紙並力讚報界之進步惟言京師帝都無一通行全國之大報似乎不無遺憾若得熱心志士組織一報如英京之太晤士者則輿論界必另有一番勢力矣

東三省豈非我國四萬萬人之命脈

○中國公論西報云前有人言東三省所出之糧足供全國四百兆百姓食用茲經詳細調查東三省共有肥田一萬五千三百六十萬英畝每畝按中數計之可出一千五百磅大麥每年可共出大麥一萬一千五百二十萬噸可養二萬三千萬人若再將東蒙古一帶開墾種植則中國四萬萬人無乏食之慮矣噫無惑乎某某兩國之垂涎我蒙古滿洲矣

西報譯要

▲趙爾巽又有更調消息　文匯報載二十二日北京電云川督趙爾巽已於二十日晚間抵此聞將簡授東三省總督或爲度支部尙書云

▲振貝子展期赴英　又載同日北京電云振貝子代表中國皇上赴英參列英皇加冕禮式現因家務羈絆不克如期啓程故已展期出月下旬首途矣

▲駐京日使調動之謠傳　又載同日北京電云外間傳稱駐京日使伊集院君將陞任駐英大使其說不確蓋該使於本月下旬可望回任也

▲中政府更動大臣之外論　字林報載二十二日北京電云資政院總裁溥倫已調補農部尙書說者謂係因其主張重行召集資政院所致倫既任農部尙書必能出其長才以濟助窮苦之農民使另種他物以代罌粟前任尙書溥頲才具欠長不知注意此事世續之補充資政院總裁外間皆謂爲係限制資政院勢力澎脹起見

▲烟臺疫患已息　又載同日烟臺電云此間疫患已息星期一日死者僅有兩人絲廠及各工廠均已照常開辦工作頗忙

※稿※

字林報評讚東督（特）

當夫責言紛起譁傳華民梗阻外人辦理疫務之際而有一身居重任之員政見明達行事沉毅如東督錫制軍其人者此誠記者所樂爲濡筆以紀之者也夫防疫諸法極關重要愚𫍲無知視同兒戲猶可恕也若曾受教育之官吏與歐人合辦檢查隔離事務其悠悠忽忽之態度而亦與小民無異則雖欲曲恕其罪豈可得乎東省政務殷繁交涉棘手督其任者自不免鞅掌無豫而制軍對於防疫事務非特無厭爲之意且能躬率僚屬實力奉行其卓越之行固已有口皆碑無待更爲表揚矣其成效尤著之舉如組織巡防隊防守街道使疫區與非疫區斷絕交通又宣布辦事詳情使民間咸悉防疫之功效即就兩事而論已足見其能矣華人之求西學者類皆棄其精華而留其糟粕東方學子靡不如是而制軍獨能精講西方之科學拯民於水火之中其孜孜不倦之志尤足令人起敬者也賢哉制軍出其通達之政策而使奉天之人無不感之亦難能可貴也哉

※時評※

其一　▲何不裁撤資政院

嗚呼政府敷衍新政之假面目至今日而益形披露矣觀各省代表之來京請開國會也則押令出京觀資政院民選議員之來京請開臨時會也則又欲押回原籍

夫國會爲立憲之主腦而資政院又爲議院之基礎政府乃深惡痛絕若此豈不異歟

最奇者又恐倫議長之不足以壓制議員也幷去其任而代以庸碌無能之世續倫議長辦事雖謹愼然遇有關係之處頗能採取輿論而力爲議員請命故議員咸翕然稱之不若視沈議長爲無足重輕之物乃議員愈信從而政府愈猜忌此次倫議長調任之意非特不欲開臨時會且不欲有此資政院也然則資政院之設眞多事矣

其二　▲報館記者之天職

報紙以警覺國民爲天職故報紙議論當爲豫言

西人解釋學字謂學者識自古至今種種之關係而能逆知將來必發生種種之關係今日之果乃由往日之因今日之因必又成異日之果如循環如連鎖往過來續歷歷不爽故報紙價値全在豫言

然以十乘一必仍爲十數學的因果有一定合淡輕養而爲空氣化學的因果有一定惟政治學則無定無定故西洋政治學亦尙在幼穉時代

然因果連續既如循環如連鎖則雖不能得其眞確而必須得其近似其觀察因果愈熟而識環與鎖之尺度愈長者則其去眞確也愈近

月暈而風礎潤而雨故以人人皆知之事爲豫言而豫言之價値掃地

其三　▲將何以酬此刀與馬也

張紹曾赴奉而各學生贈寶刀以作紀念濤貝勒遊歐而法總統贈駿馬以敦睦誼語云寶刀贈於烈士良馬贈於英雄快哉此刀與馬也我願張紹曾仗此鋒芒銛利澈如秋水之寶刀以指揮東亞復我主權我又願濤邸乘此䮐馳不羈日行千里之駿馬以馳騁歐美揚我國威庶有以酬贈與者之高誼而不負此寶刀辜此駿馬也哉

鳴盛梨園

二月廿四日禮拜五日戲
正本
續演背解紅羅全傳卷三
蘇后入天齊寺
◀新蛇王蘇▶
全班文武名角拍演
夜演五色紙尾燈彩新戲全套
觀音游十殿
鐵杵磨花針
缸瓦笠擔水
◀真正新蛇王蘇▶
做觀音平生第一首本
其餘名角均配全演

茲者前禮拜晚所演華劇欽還溪之劇適新蛇王蘇偶沾恙是晚未能善奏技不盡抱歉現已勝元復自後各劇無不演盡美以鑑賞諸君之副也

禮拜五拍賣 中國古玩

魯意師摩洋行

始創自同治十三年即英一千八百七十四年

准於廿四日十點鐘在本行拍賣上康熙雍正乾隆道光等磁器一應古磁古銅水晶玉石花瓶香爐盆碗神佛八物鼻烟瓶擺設以及各色顧繡等物不計十八日起每日可看此佈　魯意師摩洋行啓 丙150

禮拜五拍賣 貴重地產

瑞和洋行

准于初二日下午四點半鐘在本行拍賣一由押欵人來地皮一塊上連三層樓洋房一所及樓房等計三層地第三畝三分八釐美冊第一千二百號坐落在西華德路與兆豐路北面轉角有該產業已租出訂合同各客欲知詳細請至本行面論可也此佈 Z966

壳件洋行

禮拜五拍賣
小火輪

准於本月念四日下午二點半鐘在十六鋪橋南首大達碼頭拍賣小火輪一只名裕和計長四十尺另六寸闊八尺吃水三尺每點鐘能走六海里至七海里計馬力十二匹貴客如欲看者准是日從晨起至拍時可看終時請至船拍賣看時該觀看者屆時可也此佈 壳件洋行啓 Z1010

(羣仙茶園)

念四日大減價每位正廳洋一角

小彩仙 小琴仙 小榮祥 小月仙 金鐘翠 小富仙 賽勝奎 賽月樵 一陣風 小奎官 白鳳奎 蓋七省 吳新寶

百壽圖 進蠻詩 准演三娘教子 准演日月圖 四將忠 美虎 合演閻打 演鍘骨 演燒計

廿四夜大減價每位正廳洋二角

小琴仙 白鳳奎 王雅琴 蓋七省 金鐘翠 小呂官 賽子布 馮梅 一陣風 賽月樵 賽勝奎 紅菊花 林黛玉

取滎陽 烏盆計 三疑計 准演二廟 演奪小紅 頭演沛 泗洲城 合演刑律 改良

活趣戲園（粵班）

開設在虹口鴨綠路思拷脫橋下
二月廿四日禮拜五日戲正本
燕平公主献齊君
鍾無艷二貶寒宮
廉頗父子伐齊兵
全班名角合演
夜演兩出頭
（十地充軍）
（倒亂人魂）
猴孫首本
細仙 瑞花 香太 細狐 蓬狸 萊輝
全班拍演
寄生認父
靚杞新靚錫首本

日戲價目		夜戲價目	
特等	大洋四角	特等	大洋六角
頭等	大洋三角	頭等	大洋四角
起碼	小洋一角	起碼	小洋二角

◀文明大舞臺夜戲▶

廿四夜准演日戲每逢禮拜六禮拜日准演全班藝員一齊登台

小魁仙 納紹先 沈月來 雲中鳳 雲云仙 王永利　秦瓊賣馬 御園救駕 四泗洲城
小桂枝 呂月樵 萬盞燈 趙如泉 何家聲 何金壽 小子和 白文奎　少山 善遊斗牛宮 金紅 小仙壽 房 數子
殷春虎 水仙花 何家聲 小桂枝 萬盞燈 呂月樵 趙如泉 白文奎 何金壽 范少山 徐春發 劉坤華　新添異樣 二十世紀頭二本新茶花 佈景彩片

文明大舞臺

二月念四夜戲准演
（二十世紀頭二本）
新茶花
小子和 白文奎
三娘教子
善遊
四斗牛宮

1035

羣仙茶園

十六夜戲起大減價
正廳二角

936

歌舞臺

准二十五夜演
特編新戲
楊乃武頭本

連臺分為四本每本皆有新製景彩精聚會無異神真境

Z1098

◀丹桂路第一臺▶

（城府各埠上選文武藝員全新行頭異樣佈景彩畫）

曹青山 郭玉祥 李福 小春來 九陣風 張德俊 應寶蓮 筱菊笙 譚永奎 趙燕飛　奪取滎陽 雙四杰村 ◀大打連環棍▶
廖連卿 張春海 蓋俊卿 林鑾卿 貴彩霞 吳文啓 陳紅玉 張永泉 小禿扁　雙塔寺 誓盟 全本四進士 活祭 點八對 為仙止 大有奇觀

◀四馬…▶

（廿四夜特請內…）
金鐘 玉殺 進五府 小活侯 金刀車

大馬路吉祥街口

歌舞臺今夜好戲

法…

正廳五角 二層特別包廂六角 三層包廂洋三角

月月紅 李玉奎 焦鳳利 陳俊廷 蓋鳴天 孟鳳拿 奇春芳 彭金奎 小步瀛 林富生 胡松山 劉海蘭 明少時 郭慶棠 李春事 陳麗卿 彭春珊 高占魁 五月仙
夢子 詳寄 蓮花湖 新製 山東難中烈婦 情美華麗景彩如臨真境

廿四夜戲價目 林步瀛 彭春芳 張鳳台 李順來 李春利 明海山 著演名好
長板坡（趙雲救幼主） 打城隍

◀大馬路新街口春貴原址▶

夜戲名角登臺正廳三角
逢禮拜三六禮拜日全班文武名角一齊登臺合演

三馬 大富貴

廿四夜准演

迎貴茶園夜戲正廳洋二角

念四夜特請京…　…全班文武名角日戲逢禮拜三六准演
二十本再生緣　嘉興府

丹桂茶園夜戲大減價正廳二角

二月廿四禮拜五夜戲聘請京都超等文武藝員合演改良拿手好戲
嘉興府　全本鬼蜮伎倆

商辦新舞臺

廿四夜准演日戲每逢禮拜三禮拜六禮拜日開演

英商愛遊園

本園爲招徠遊客起見特設遊園贈品券一萬號毎券一位售洋五角購此券者進園不取遊資備有贈品頭等値價

特設贈品券

有一千元之金鋼鑽戒一只其餘贈品甚多不及細載如於所贈之品不合於意准可商議更換若貴客欲就近購券請於各寄售處預買免得進園捺擠爲要第一次准三月十七日在徐家匯路六號本園當衆抽籤特此佈告 乙93

住宅召租

珊家園西龍飛馬房後面餘慶里有二樓三底二樓二底數宅租價克已並無開門小租種種小費公館住宅最宜入晚印捕守夜馬車可以直達門口東北西北通姑嶺路東南通白克路西鄰派克路如合意者請問三弄平汇楊宅及西北總弄門樓管門人領看 乙980

禮拜五拍賣 上等木器

寶和洋行

准於廿四日上午十點在本行拍賣油木大菜檯椅山扒酒架緞面書樓椅洋琴地毯房間色彌嵌單雙八鐵床捲篷寫字檯椅打字機器紗窗廉銀器磁器刀叉畫鏡大菜盆自鳴鐘以及一切另星什物不計此佈 161

亮件洋行

禮拜五拍賣 上等住宅傢私

准於本月廿四日上午十點鐘在崑山路卅五號洋房內拍賣串堂大菜間扒房浴間廚房上等洋琴地毯畫鏡古玩擺式自鳴鐘磁料器以及各種花草瓷鑲木器什物傢私等不計此佈 亮件洋行啓 乙966

禮拜六拍賣

瑞和洋行

准於廿五日十點鐘在本行拍賣全副房間式鐵床大菜檯茶几攪子寫字檯山扒檯冰箱大鐵灶遂茶壺刀叉甕等以及各種東洋花草另物不計此佈 乙041

亮件洋行

禮拜六拍賣 德源鐵廠

准於本月念五日上午十點鐘在北泥城橋下堍新閘路北興里三號門牌德源鐵廠內拍賣各種機器數部計花名如左炸油機器打銅機器鉸累絲板器截鐵哉器帮浦鐵板新舊鐵器皮帶輪盤寫字檯方臺長檯椅子茶机煙陽床舖以及銅錫器裝修生財什物等不計此佈 亮件洋行啓 乙295

禮拜六拍賣

魯意師摩洋行

始創自同治十三年即英一千八百七十四年

准於廿五日十點鐘在新北四川路阿瑞力太力司第十六號即屈臣氏廿專水機房相近拍賣書檯大菜間浴間臥房廚房一應木器洋琴什物不計廿四日可看此佈 魯意師摩洋行啓 丙164

禮拜六拍賣 木器傢私

各色新外國書籍

寶和洋行

准於廿五日上午十點鐘在本行拍賣石面湯檯梳粧檯鏡面大廚大椅所法火爐鏡衣架冰箱寫字檯大地毯火爐毯雪茄烟外國女帽銀器刀叉東洋古翫香爐花瓶花插象牙人物剪絨屏風以及擺色另星什物不計此佈 丙162

禮拜六拍賣 奉公堂諭

致眞照相館

寶和洋行

准於念五日下午三點鐘在英大馬路香粉衖對門致眞照相店內拍賣紅木椅子客機石面元檯帳檯銀箱玻璃大廚面湯檯沙法大椅藤椅火爐鏡拍照器具生財千片數十打一切另星什物均歸一莊拍賣後當付定銀限即日出清此佈 寶和洋行啓 乙168

禮拜六拍賣

啓者禮拜六即廿五日十點鐘在本機不限價拍賣各色海馬鵝牌獅碼貴馬褂等呢各種八仙毋子利市洋紅標等貨此佈 163

禮拜六拍賣

魯意師摩洋行

始創自同治十三年即英一千八百七十四年

准於念五日十點鐘在本行拍賣鐵床三樓色火爐鏡畫扒酒架地毯畫鏡大窗馬車架皮鞋紗法帽架皮椅小帽燈架自來火燈自鳴鐘面湯檯一應木器及衣服等不計此佈 魯意師摩洋行啓 乙99

禮拜一拍賣 回祿貨

魯意師摩洋行

始創自同治十三年即英一千八百七十四年

准于廿七日十點鐘在英大馬路第三十號孚泰外國衣行日前禮火各色呢絨衣料鞋襪衣服並一應窗生財寫字器木器印字架自來火檯器打字八烘衣檯器鐵鐵縫火爐火燈什物不計廿六日可看此佈 魯意師摩洋行啓 171

禮拜一拍賣

聚昌號底貨生財

寶和洋行

准於廿七日下午二點半鐘上百老匯路二百卅五號聚昌號內拍賣斧頭四十餘箱白鐵万釘十餘桶夾金表十餘打白蘭地酒五十餘箱各色香餅酒廿餘箱皮酒廿餘桶火磚蔴綫紅酒

美銀箱

三只檯燈壁燈燈瑟羅絲郎頭銅角玻璃廚窗瀝檯寫字檯著衣鏡大圓屏方元遶子椅子天秤銀器五事件以及一切五金食物等貨不及細載此佈 寶和洋行啓 丙169

亮件洋行

禮拜一拍賣 押款貨

眞吉林人參

准於本月廿七日下午二點半鐘在本行棧房內拍賣眞吉林人參二十餘兩此參乃福記兵押與宋紳過期已久以拍賣抵數如後市面上落等情概由宋紳權衡並有保證書可保是參無假此佈 亮件洋行啓 乙1052

廣告

玆者本行每逢禮拜二上午十句鐘不限價拍賣公平各牌此頭特佈告 瑞和洋行代啓 乙127

禮拜一拍賣 生財木器

瑞和洋行

准於廿七日十點半鐘在虹口百老匯路第二百五十一二號內拍賣電氣燈自來火燈以及一應生財木器另物不計此佈 乙1040

禮拜一拍賣

公信貨

准於廿七日十一點鐘在本棧房拍賣三磅半至八磅軟硬漿岳陽樓官誥圖彩美八財尾照壽鹿羊牌絲蝦蝶封猴圖各種洋紅布等餘貨不計此佈各貨均限二禮拜內出清此致 老公茂洋行啓 173

禮拜二拍賣

上等住宅木器

魯意師摩洋行

始創自同治十三年即英一千八百七十四年

准於廿八日十點鐘在本行拍賣書樓間大菜間吃烟間房間一應上等及鑲木器並廣東紅木雕花椅子石面圓檯花架系檯古畫廚全銅嵌螺鈿高式地毯絨椅子色皮大椅花床大寫字檯椅書信廚書紗窗籐茶檯布刀叉色茶色烹器大菜色面盆色磁料器門草毯古銅花瓶洋琴一切細巧家私花名甚多不計于廿五日起日可看此佈 魯意師摩洋行啓 丙167

禮拜二拍賣

上等鋼板洋畫鏡

魯意師摩洋行

始創自同治十三年即英一千八百七十四年

准於廿八日十點鐘在本行拍賣大小好克內邊亞克邊鋼板洋畫鏡水畫鏡油畫鏡自餘面及花卉山水人物等不計于廿五日起每日可看此佈 魯意師摩洋行啓 丙165

亮件洋行

禮拜二拍賣 上等住宅傢私

准於本月念八日上午十點鐘在百老匯路七十八號洋房內拍賣串室大菜間臥房浴間廚房柚木書樓色柚木火爐鏡油畫鏡柚木三扒酒架二百磅電汽風扇洋琴地毯花瓶留聲機器以及片子電汽燈自來火燈並一應另星木器等物不計此佈 亮件洋行啓 乙1037

亮件洋行

禮拜三拍賣

舊包車

准於本月念九日下午二點半鐘在法界西門方板橋路順泰當隔壁第廿一號門牌提安公司內拍賣黃包車五百餘部油帽油衣褲數百套油布數百塊車輪車身車板天心鐵圈以及一切車用雜料帳檯帳籐檯子椅子一應裝修生財什物板木輪梗等貨不計此佈 亮件洋行啓 乙858

亮件洋行

禮拜四拍賣

順發大班

密司韋而肯四

住宅

准於本月卅日上午十點鐘在法界寶昌路三百十一號洋房內拍賣串堂書樓大菜間臥房浴間廚房計

柚木雪耳門它火爐（柚木帽架）織絨書樓椅油畫鏡（柚木）水畫鏡大菜檯椅（及天）地毯上等洋琴（留聲機器及片子門）銀器福利公司（洋磁　帘磁　料器　以上各種木器皆是）做就以及一切上等另星木器等物不計此佈 乙1043

亮件洋行

（三月初三日拍賣）

不限價海寧帆船

玆者議帆船現泊南碼頭對開專走長江等埠計關鈔二百四十八噸所有船內檳棋一應全備倘蒙貴客欲拍者准於初三日下午二點半鐘在美最時碼頭同坐小火輪面拍可也 乙1036

（拍賣改期）

所登今日拍賣之實山縣地皮一塊刻已改期河日拍賣再行登報聲明此佈 瑞和洋行啓 乙1040

（今日零賣大減價）

在十六浦南首新舞臺戲園間壁拆賣俱樂部大菜館生財大鐵灶三扒鏡樓壁鑲櫥中外各式電椅机攏楊床鐵床自鳴鐘洋箱畫鏡著衣鏡柈盆盃壺四星架刀叉花插等件銅錫器具一應什物不計此佈 乙1044 公記啓

（請看賞格）

啓者本行由西歷二月十五號即華正月十七日延請於君管事迄今一月有余辦事頗爲認眞近日疊接無名洋信其中語多不遜破壞人家名譽此種行爲安分守已者決不出此本行用人毫無情獎何有不肯之徒屢屢函瀰用特登報懸賞如有人將此寫信之八拿獲送至本行酬謝洋三十元知風報信者酬謝洋二十元決不食言特此佈告 上海法界二洋涇橋南首考非利水西飯店謹啓 乙1048

推盤聲明

玆在上海四馬路石路中開設華彰新衣店是庚戌終爲止無意再做將招牌生財貨物三面估價出推與吳金生爲業另加金記所有從前往來銀洋以及貨欵賬目等項庚戌終爲止統已了結清楚以後往來銀洋貨物等項均歸金記自理不涉前東之事恐未週知特此聲明 華彰前東告白 乙1033

盤店聲明

玆遞中璉得英界四馬路石路中開設華彰新衣店招牌生財貨物三面交接清楚仍在原處開張加牌金記所有從前往來銀洋賬目貨物等項係辛亥年爲始前東統已交結清楚以後往來銀洋均歸金記自理不涉前東之事恐未週知特此登報聲明 華彰金記告白 乙1032

倍發洋行廣告

啓者本行開設上海四十餘年專拍中外各貨五金木器以及股票地產押欵並代估淨漬貨物價値等情久蒙各界信悅如承賜顧無不格外克已以廣招徠特此奉告 經理施春棠謹啓 甲169

（劣夥慢客）

大東門內萬泰愼甫貨號有一年約四五十歲目似不明之劣夥異常慢客直禽獸之不如凡至該號薦物者幸留意焉 諸少甫白 乙1049

（遺失支票）

今遺失致群支聚生四十一號匯票一紙計同茂拍頭廿三期元一千兩已向該莊止解請各實莊號切勿收用特登申新兩報聲明此啓 同茂莊告白 乙1047

不愧毒門聖藥

今夏余道及上海蒙至友不棄絳日酒地花天初走長三么二繼戀十娼野花不意土及之毒染頭較易回里後小便稍有淋漓日久滿身紅斑陽物腫爛且浮毒過于妻子蔓延不休幸購二馬路

謝

二京都天實齋毒門聖藥八散二瓶寶化毒丹一料珠黃下疳好刻予內服外敷不半月夫婦全貴客若飲水思源有意嘗傳奉勸天實齋土習野花切莫久貪併謝製藥果秘揚名萬里 杭州服藥愈姚子民敬錄 乙62

申報第一張後幅

大清宣統三年辛亥二月廿四日共二張

西歷千九百十一年三月廿四號禮拜五

電政局代募安徽振捐第五次清單

蘇桐蓀君捐洋六十九元四角四分五釐胡伯濤君捐洋十五元曾淑泉君捐洋十一元五角趙叔澤君嵇後堂劉璧莊君朱叔嵩君賽豐隆號鄧平仲君趙續卿君以上七戶各捐洋十元張兆炳君捐洋六元劉子眞君涑順臣君龔炳慈君以上三戶各捐洋五元李培生君孫韻存君錢選青君顧永迪君鄭鴻怡君朱華君澄鈞君勵賀堂儉數堂文古軒匡續臣君張師和君夏哲麟君劉元丞君以上十四戶各捐洋四元楊壽喧君王不枚君以上兩戶各捐洋三元無名氏正陽關裕皖局金馨甫君無名氏程雨坪君張傑君吳念慈君李芹芳君翁仲驊君馮壽如君許祥發君傅金若君王佑之君無名氏膠州進陞棧榮德號立生號同祥號金美村君朱煥文君徐子善君劉仲柔君張善甫君張琳甫君廣金揚君顧浩臣君李少雨君以上廿七戶各捐洋兩元馬榮三君項后英君傅石卿君方叔和君方鎮泉君胡見喜君郭槐卿君樊子琛君春雨堂楊上生君周清蔡君王峻芝君蔡希濂君吳福成君陳彝堂君費惕生君陳澍卿君王甫山君石子元君東昌泰號朱滄人君徐冠清君于級宸君晉德號成記號豫泰成號稚翰堂恆昇號求安子瑞昌祥號麗續君沈蜀生君汪禮堂君章仲仕君以上三十四戶各捐洋一元泰源號文成號公業隆號泰安鹽店緒成號天泰號興昌號鉅隆號晉泰號以上九戶各捐洋五角任得千君周慎齋君謝振英君嚴漢記以上四戶各捐洋四角崇峻山君蔡桂臣君錢受記金福記以上四戶各捐洋兩角彭御宜君方正威君各捐洋一角厲士植君捐制錢四千文陳乙翁馮壽翁董惕翁陳華翁吳少翁共捐錢資制錢四千文馮鍾麟君蕭金標君高海波君敖巨卿君天佑堂藥局李宜之君以上六戶各捐制錢一千文喜樂堂捐京錢十千文匡振廷君捐京錢六千文彭燦君逢賓君各捐京錢五千文文德泰號捐京錢四千文莊敬愼堂一清堂恆祥隆號義昌永號以上四戶各捐京錢二千文同吉號同德復號順興號隆盛號永泰號源盛號福盛和號源昌義號通德號德泰號同泰和號同盛德號新泰德號仁和永號三合茂號豐祥號信成號裕祥號同興號誠聚號以上廿戶各捐京錢一千文

驪製半夏 述 痰喘立止

僕患痰喘從壯至老從未有一朝舒暢飲食其中病情苦不忍言每交四時入節雨晦風淒之際必然加重今秋更甚膩痰咽喉膠結喘咳晝夜不平胸𦙶疼痛頭目昏花一切飲食難於下咽病骨支離奄奄待斃屢服醫藥及蘇申各家馳名咳嗽諸藥終屬不見起色自維年逾知命來日無多欲想醫病脫離除非再世爲人孰料命有救星從堂弟伯銘來諸暨理由申到家特地來候見僕情形頗形棘手謂惟有上海擲香廬崔氏驪製半夏可以急救我屢經試服極有效驗措乎片刻不能到手即著人乘坐火車到滬購買兩大盒試服之餘居然制勝出奇高出他家百倍能於頃刻間痰喘立止氣息和平服畢二大盒飲食起居竟毫無病狀僕早服此藥何至身受多年疾苦感銘寸衷不敢自秘謹書大略以表厥功 請大安不一 闕南首黃季賢啓

〇附近假冒須認明五開間門面藥紙包上有驪雲氏肖像切切辨垣詳

上海盆湯弄絲業會館五開間門面擲香廬驪雲氏總發行所啓 附價大盒二元四角小盒一元二角外埠批發格外克己如無

建遷寧波路口 清路包可浪還門市起碼五角以便試服外埠來信須寫明寧波路口第一百十五號 Z653

可貴輪船二月初一日起兼走短班每逢

禮拜三短班由上海開往穿山定海

禮拜四由定海開回穿山上海

禮拜五長班由上海開往穿山定海石浦海門

禮拜日由海門開回石浦定海穿山上海

錦章號啓

包醫花柳病

誦清堂醫藥室〇包醫〇白濁〇橫痃〇楊梅瘡〇住二馬路石路西文明雅集茶居東首

花柳病者(白濁下疳楊梅瘡)乃花街柳巷中之一種傳染病也凡初患者每多貪速求效妄服輕粉霸藥刦毒入內不顧他日復發有身命之危險是何異飲鴆止渴〇惟本堂〇胡衡香醫士研究花柳病菌頗有心得純用王道藥品正本清源在申臨診多年凡透頂穿鼻一切黴毒重症醫愈者不下千百人其愈後之效果頗覺完善是以遠近信服無待本堂之贅述焉〇包醫斷根出立保單爲證 如有的保可以愈後受謝〇誦清堂醫藥室啓 Z601

貴重江岸地皮招租

浦口商埠路以東本局有沿江地皮長數百丈深百餘丈又自新河至二漂口之間有地皮深數百丈寬數百丈均係逼近鐵路爲將來市場中心點有願承租營業者請至南京城內曾都巷本局接洽 籌辦浦口市場局啓 Z616

沈製生髮膠 生髮神奇

〇〇〇〇〇

每洋二瓶每料六瓶二元五角上海山西路即盆湯街大街人壽醫藥室以徵靈驗餞擄而杜影戤購者認明蓋龍商標各埠大藥房均有寄售

照錄(上略)次小女前年患三遷頭髮脫落大半曾用發生髮藥六瓶隨即隨出發生之新髮較病前多而且黑于戊申三月中因事至申曾登新聞報謝信詖邀公鑒今春小姿產後傷寒病甚月餘以致由額前髮漸將禿頂茲托上海元豐行張鼓嚴代買生髮膠一料依法施採果然髮眾叢如薑鳥黑矣 貴主人精求化學生髮神奇誠如仙丹信不誣也 天津登雲橋北首同昌公司何質民六月初二寄 曾假本醫藥室叢集原來謝信千函裝成條幅張貼門口人人可看 Z655

勸告 勿入花巷外似沈魚落雁之貌內如蛇口蜂針之毒 附詩一章

花柳場中事〇財輕命亦輕〇枯髏空帶肉〇浪子慢鍾情〇惑錢囊盡〇鴆迷瘤毒生〇精神須愛惜〇慾寡便心清〇本堂自戊戌年送診海門以來凡就診者日多一日無不斷草除根所用之藥皆是王道並無霸烈倒提之品故愈後永不復發迺近來目不識丁祇知一種能治百病作爲名醫往往初到屬地客商不悉風俗某等係善舉起見奉勸未犯者勿入花巷已犯者須宜訪察可免終身之害且無絕嗣之患

上海三馬路胡家宅耶穌堂斜對過永濟堂董事周兆永 楊燕貽 費育麟 張湛卿 公啓 Z659

杭州湖墅沈益茂烟棧廣告

本號在杭湖墅開張百有餘年自運各省道地蓋露伏龔佳製元奇呈奇貨眞價實四遠馳名別無分支今分設批發處在申英界拋球場大豐烟紙號荷囊 仕商賜顧請向就近批發可也 Z640

衛生家注意 電灶出租

簡便靈巧 清潔異常 電費甚省

用時祇須在開關上一按 絕無氣味以及冒烟等弊 熱度並不耗洩廚房常覺涼快 該電灶風行以來市上推爲巨擘早蒙中外紳商樂而試用僉稱價廉物美與別項爐灶大不相同將來不難銷場日興電燈相埒幸勿等閒視之如蒙賜顧請駕臨大馬路四百七十一二號本公司樣子房便是

公共租界工部局電燈公司啓

緊要新聞二

皖路股東會大鬧一塲眞相 蕪湖

○蕪湖皖路公司原定於本月十五日開正式股東會嗣因連日陰雨外埠股東到者無幾迨至開會日外埠及本埠股東持股票到公司掛號者蜂擁而來一時掛號處檢驗股票塡發入塲劵趕辦不及遂改期於次日舉行股票掛號限十五日截止十六日下午三時各股東約六七十人齊集該公司大廳搖鈴開會首由總理周味西陳述意見次坐辦潘偉人報告公司內部情形暨茶米股及米捐概略次滬局坐辦竇希文報告滬公司開辦由來及彩票滯銷情形並辭職務次會計程熙臣報告自開辦起至宣統二年止收支帳目總冊次工程汪岳臣報告第一期工程創辦情形次股票陳肖文報告經理股票情形次購地鮑積唐報告從前購地大概暨現在節省情形次材料謝景洛報告收入支出各細目並宣布分類表冊各職員報告畢股東方淑起言總理意見書暨各科報告表冊宜及時分布各股東以備研究總理答意見書即付印分布各科表冊另儲一室以備股東公覽股東汪壽臣起言今日爲時尙早可否將第二日上午提議事件移至今日以期迅速股東江翰卿起言章程尙待研究似以原定秩序爲宜衆贊成遂搖鈴散會十七日上午開會秩序紊亂公司職員尙未到會有股東某起言不認諮議局電舉潘伯和爲米公股代表衆拍手贊成其聲如雷移時職員均到書記員請推臨時議長衆推舉李侍郎蠡純因李未到即舉洪瑞侯代之洪起言今日係研究章程請將路公司暫行章程第三十三條權數先行提前研究全體贊成書記員即宣讀章程請各股東公決有張曙瀛者（非股東）起言請議長詢問公司今日到會股東權數是否過半如不過半卽不能開會當由議長詢問總理囑公司職員將掛號實數查明寫於黑版上除米公股二萬數千股外到者計一萬數千股有股東某起言米公股無股票公司何以承認爲股東大衆決不贊成股東潘伯和起言某係諮議局電請爲米公股代表米公股能否爲股東業經諮議局列作議案經大衆允許公司承認今日諸股東不承認爲股東某當電覆諮議局取消代表時發言者既多起立者亦不少秩序更亂有黃起盛者（非股東）登壇謂昨日公司所發暫行章程各條全無供股東研究之價值實不規則之章程其餘均不規則之言當有股東汪壽臣起立抱定公司律奏案申辨是時李蠡純就議長席洪退居股東席黃起盛復起言如此公司不成公司孰能照公司律日現在朝政變更豈奏案不可更乎時米茶股東及臨時議長總理均出席不願與議張曙瀛又登壇謂今日股東未到半數不成爲股東會宜改名爲股東籌備會舉臨時董事及查帳員衆贊成散會下午二時復開會請長李蠡純入席李起言諸君如正式開會則會議各件我卽簽字如照上午之胡鬧則我不管拂衣離席衆憤極取消議長公推金稷臣爲臨時議長遂提議股權議決十股爲一權遞加至二十五權爲止互相爭執喧譁不止移時又有人檢查潘伯和之股票以潘之股票名爲元記非潘已名遂謂其冒充潘力辯乃大肆閧鬧幾與安慶路礦會開會用武相彷彿衆即四散有電致郵傳部者有電上海各團體者股東會遂解散現各股東均束裝各歸改期招集尙不知何日嗚呼奇矣

蘇垣土業抗捐罷市續聞 蘇州

○蘇垣土業抗捐罷市各情已記前報玆悉此次禁烟公所出示二道一係令各土店帶收牌照捐每購土一兩須收捐錢四十文一係限令於二月二十一日起一律憑照購土如無照私購者照五十倍議罰云云各土店於憑照購土一事最難允從其意以發出之吸戶烟照每照每日僅挑數錢爲數有限若憑照購土則銷數必致頓然減少目下蘇城各土店最大者每日銷數有三四百兩即最小之土店每日銷數亦必百兩數十兩不等若每兩捐錢四十文核計爲數甚鉅且又不令各店賃定每天捐若干兩必得吊查底簿銷數照數收捐是以實難遵從總之定章洋土稅釐業於進口時捐足此外不得絲毫加捐即牌照捐一項係每店每年捐錢若干爲數甚微亦不能按兩核計加之吸戶以故上海鎭江等各處土業均與蘇商共表同情甚爲反對聞該業現擬公呈駐滬英領事求其核辦目下蘇垣各土店於二十一日一律閉市後各膏店因無處購土大爲驚惶現下廣幇本幇各膏店已有七八成於二十二日閉門停止交易希圖免繳膏捐其餘各膏店現尙勉强支持如再延緩一二天恐亦難以支持將一律關閉矣

東京通信

▲日本招待議員展期　日本招待我國議員一事已誌前報本社記者日昨面詢貴族院書記官宮田光雄詳質內容據云日本政府本有此意

現因特別事故無暇及此尙須待諸異日云云大約日政府今年未必實行招待也

▲日紙評漢醫之價值　日本報紙近有評論長春之我國漢醫一則標其題曰（漢醫盡死滅矣）亟譯錄之以供吾人研究　長春收容支那人患黑死病者之避病院不喜洋醫療治喜用清人醫師所謂漢法醫者該地防疫局議定招聘支那醫十七名專任療治疫症當時無不驚喜交集乃該醫師等本不辨消毒豫防之法忽染病毒相繼斃死至前月十二日所有該院醫師十七名全部死滅救人而先自斃誠一異聞也

▲日人之海軍觀　日本報知新聞近著（淸國海軍人物缺乏之論）醜詆我國海軍形容盡致其大要如左　洵貝勒一貴公子也質雖俊敏尙無經驗遽欲負此重任難矣薩提督曾留學英國略知乘艦之術海軍行政非其所長任提督固有餘而海軍大臣則非其人也譚學衡卑卑無足道一事務官之才而已

※分類新聞※

※政界※

同城州縣竟有續命之希望　南京　○蘇藩司日前以同城州縣暫緩裁併稟奉江督批云裁併同城州縣本由撫院創議本司稿函商諮交會議廳公同籌酌司道士紳全體贊可是以本督院會銜具奏今既據稟各州縣繁者仍繁簡未遽簡所有擬裁各缺請俟新官制頒布後佐治有人再當實行亦屬愼重地方之意仰候撫院核示遵照

癈民焚斃飢民慘案之結束　蘇州　○崑山鄉民上年焚斃江北飢民數百人棄置澱山湖一事迭經蘇撫派委前署吳縣陳其壽大令會同飛划營劉在中率帶師船前往澱山湖會同淸潔澱水衞生義務所各紳督飭夫役復行打撈各屍由元崑靑三縣各派差保夫役幫同辦理共計先後撈起各屍四百六十七具均經隨時掩埋義塚陳大令劉管帶已回省銷差而該處淸潔澱水衞生義務所紳董衞家壽等日前又以澱山湖中屍身雖已撈盡惟湖中之水汚穢不堪現擬將該湖暫行封閉禁止捕漁行船以免居民食之釀成疫症等事具稟撫憲核示昨經程中丞以所請將澱山湖封禁是否與航路有碍應再由縣察酌情形稟復核辦等情札飭崑山縣遵照並聞蘇撫程中丞近日業將此事始末情形專摺具奏以崑山縣陳大令偏信該處紳民自辦恤流善會竟置截留資遣定章於不顧實屬怠惰偸安有忝厥職相應請旨將署崑山縣候補通判陳鎬即行革職該縣紳士湯文炳創辦恤流善會辦理不善應即將其所捐監生斥革永不准其充當董事云云此摺日昨已經拜發矣

關道對於書委詐贓之政見　蕪湖　○蕪湖關道趙仲韜觀察牌示云此案前據太昌明等稟控報關房之崔希文王捷三等與裕溪口徐委員勒令船戶梅正平繳納罰銀又稱納繳無出經手捷三等商借同茂莊匯銀九百餘兩等語當經一再派員查復不但來稟無過付之人即調查茂同莊簿據亦無此欵影響此次該會員等續稟則並兌銀之錢莊而亦兼之但稱梅正平由崔希文經手於戴生昌案外罰銀九百餘兩云云夫詐贓至九百餘兩之多尾數固太涉籠統亦豈旁無居間過付之人稟稱書委明詐又稱崔希文等經手則是以得贓之人即爲說事過錢之人揆之情勢殊覺不順惟控關書委詐贓虛實亟應徹究本道辦事一秉至公縱弊絕風淸或有耳目不周之處至於徇縱書委代人受過本道斷不至如是之愚一小小船戶耳而任如虎如狼者刀砧而魚肉之本道又斷不至如是之忍但事須核實法貴持平究竟九百餘兩之尾數幾何何人說事何人過錢銀由何莊兌交仰即一一呈明並傳船戶作速來道聽候訊明究追

※軍界※

鄂省議裁世職俸餉　武昌　○湖北兩監理官程利川京卿賈鴻賓主政以鄂垣雲騎恩騎各世職共六百餘人其俸餉每月四兩二兩不等綜計每年所需不下萬餘金當此財政支絀時代此項恩俸似未便永久支給爰與淸理財政局坐辦袁觀察提台張軍門會同商酌謂世職等坐食俸祿其弊正與旗丁相同應即停裁俾資別籌生計該世職受國厚恩必能仰體時艱閭張軍門意亦爲然現已具詳督院奏明停發以節虛糜

部員檢查鄂軍內務　武昌　○陸軍部蔭午帥前以鼠疫爲害甚烈曾通飭各省鎭協新軍嚴爲防範茲據第八鎭統制張彪呈報該鎭防疫情形自表面觀之似臻妥善於實際上難免不無缺點刻特派軍醫官劉復初來鄂考査昨張統制已派該鎭正軍醫官葉於蘭君陪同詣步騎砲工各標營檢查內務如有不適宜之處即行指導改良

軍官毆傷工匠之結果　江西　○贛撫馮中丞札兵備處文云案據工匠熊金方等具控步隊五十四標前隊官喝毆工人龔福慶受傷沉重一案當經批飭陸軍警察吳管帶查明稟復茲據面稟起衅情由係該執事官陳鏡淸因工作細故將匠人毆傷以致該匠人等一律停工查軍人理宜遵守法紀卽使該匠偶有過犯理應剴切開導或向監修委員面請申飭何得擅行毆責至該匠等遽行停工亦屬藉端要挾均有不合應將該執事官及不能先行彈壓之承修委員先行一併申飭一面將受傷匠人龔福慶送交醫院調治如果傷重斃命自當按律究辦以肅軍紀而懲兇橫除分行外合亟札飭爲此札仰該處卽便遵照分別辦理具報仍責成馬令獻廷嚴行約束各該匠一律照原工作倘再抗違定卽按名懲辦不貸仍移藩司知照

※學務※

金華府師範風潮紀聞　浙江　○金華府師範學堂於本月十三日因監督未到延不開課以致全體罷學茲悉風潮之原因甚爲複雜十四日學生徧發哀告各職員亦函請官紳調處十五日經地方官紳妥爲調停學生再呈哀告以監督（一）藐視定章（二）罔識學務（三）任用私人（四）衞生不講（五）課程不整（六）待人不公（七）營私舞弊種種證據決不承認十五夜監督纔到省城傳典修黃志璠等適有電來以師校罷學乞速請王君葆初（舉人京師大學師範畢業）代任地方官紳以監督既來仍爲調處全體學生謂監督既爲學界所不公認請依省城來電辦理監督則僅允改良決不辭職十七日上午八點鐘遂全體解散惟監督尙留堂中不知如何了結也

鄂提學連日調査女校　武昌　○王次籛文宗以省城民立女學日

益發達誠恐規模辦法未善致滋流弊特於連日微服步行出查聞十八日下午至撫院街務本工藝女學校時由該校長胡小山君接談良久即偕同參觀一周文宗見該校女工頗有進步各女生皆天足拖辮當贊賞不已並諭飭該校長益求精進期臻完善次日又往敬節女學堂參觀由校長方紳正鏞接待文宗在講堂外立聽教員授課甚久繼復與各教員接談因衆女師均係竭盡義務頗蒙嘉獎惟以女生中多有梳時式髻且搽脂粉者殊與定章不合故飭方校長督率改良務重樸素俾杜人言

實業

釘針廠失敗原因 湖北 ○字林報載漢江南岸離漢陽鐵廠約二英里之處有大屋一所一千九百零八年之前曾爲政府造幣局該局向英國公司購有貴重之造幣機器一架並未實在試用即棄諸廢物之列其屋旋改爲製造釘針工廠初派之總辦爲前在督署教授孩童之西席和靄可親大約可勝校長之任惟充大工廠領袖則極不合格廠中裝有最新之製造釘針機器搆造頗良能出極佳之貨查閱海關報告所擬製造之物品運入甚多以爲該廠所出之貨必能廣銷而實業必已大臻成效矣今試問其結果如何則已接連失敗該總辦因帳目不清曾拘獄中旋復開釋去年復易新總辦重行開工出貨頗豐而其結果仍不能令總督喜悅故該廠今復關閉所有工人甚衆因而失業云

雜記

自治總董公然演出醜態 鎮江 ○鎭城自治會總董吳某知識本來淺薄徒以前曾混充商會總董罷職後靜極思動適奉文舉辦地方自治乃竭力運動多人投票得以徼倖獲選自任職以來於自治應辦事件毫未留意詎日前該董忽邀集各議員開臨時會宣佈王秀芝因開山賣石被控押辦罪案當經議員多人查出該董對於此案未經議事會議決擅用議事會鈐記陳請諮議局建議爲該局所駁斥以既無議事會議決字樣不應陳請等情並將原件發還仰即重行議決再核云云某議員見此登時大譁責以此案擅自私行其中必有賄賂情事似此違背公法實於鎭郡自治會全體名譽有關衆議員亦多鼓噪繼之以譏傲笑罵該董大慚面色緋紅與唇下白鬚相掩映傴僂立於台上宛然一幅壽星吃毒藥圖該董乘間思逃又被衆議員上前攔阻謂爾無用逃此處易來不易去爾既含含糊糊我等偏要明明白白該董惶恐萬狀額汗如雨復蹤蹌登台鵠立幸旁坐某君素與該董有舊力爲轉圜擬設盛饌多桌延衆議員讌飲而衆議員亦貪戀盛饌始能稍解此厄後又經該董對衆認過聲稱因不懂自治規章所致衆議員亦即含糊了事但在議事册中註明王秀芝之爲人究竟有無劣跡議員並未查悉而退

湘潭頑民儼然毆打縣官 湖南 ○湘潭縣余价藩大令前因僑居該縣贛商墳墓被粟姓毀掘曾經具控到縣大令卽親往勘驗周歷亂塚旋見有浮土一處泥色新鮮疑有贛墳碑記被粟姓藏匿其中卽命贛商掘視果有石碑在內粟衆始則攔阻致與衙役鬥毆既見已被掘出竟敢乘亂毆官大令隨卽親自拿獲一人又突被痞黨奪去聞大令已被毆傷現已稟報省台嚴行訪拿矣

小河灘案其將如此解決乎 蕪湖 ○蕪湖小河灘案尚未得正當之解決現經省吏札調前蕪湖縣彭署令來蕪督毀彭求道憲趙觀察札激繁南兩縣代表來蕪會商辦法該縣代表已於日前到蕪與彭何二令及該灘代表畢鴻賓吳克明二君屢開談判該灘代表始求疏河繼索墳費經繁昌代表逐層辯駁抱定皖撫批示挖毀外別無調停之法堅持到底該代表刻又力催早日掘毀免生他變彭令已面允不日會同李參戎前往拆毀云

沙洋月堤其能應時斷流乎 武昌 ○湖北荊門州沙洋月堤工程浩大極爲難修前經鄂督奏准撥銀三十萬委王道彭守等於去臘開工修築現在雖將告竣然實難於斷流合龍日前已擇定合龍之期陡遇雷電風雨巨浪折斷大檣三根仍未斷流昨爲鄂督所聞萬分焦灼當卽電飭彭守等指示斷流方法略謂現變驚蟄節候已遲自以赶速設法斷流爲第一要義鄙意堵塞口門非多用碎石不可如將竹籮編成長條式內裝碎石比船隻裝石較爲靈便應由該守體察情形酌籌辦理總以安速堵合爲主仍將辦理情形隨時電告

清談

鐵路殆風潮之媒介歟

官辦鐵路則授其權於外人而民爭之爭之誠是也於是乎官民交爭之風潮斬然起矣甚且斥總理爲商律派代表爭存欵詬誶之聲不絕於耳

然則民與民其或者無爭乎曰胡爲其然也贛路方以總協理辦理不善而贛局路潮暗潮激鬭餘路今又以各懷成見而是股東非股東且兢兢以米股問題會場間起絕大之衝突矣

嗚呼鐵路殆風潮之媒介歟不然何其爭執之風潮迭出而不已也雖然夫獨不慮外人所竊笑乎諸公司亦何必干戈相尋乃爾

紀事

嗚呼學生嗚呼情種 （步留）

某生者蘇之某縣人也性放誕倜儻不羈目空一世少年入庠後遨遊四方某歲至京師適京師大學堂開幕生以第一人入選入學後不專心於科學惟時與二三知己豪談狂飲間或涉足青樓留戀於假翠倚紅之樂及某歲應畢業考試生以主科不及格不能畢業乃留滯於京師日夕以走馬章台爲事一日在青樓忽眷一妓已許其代贖身價偕老終身矣會某都統奉簡命之察哈爾新任招生入幕中生欣然往乃與妓約於某月中請假來都迎娶生去後該妓卽閉門謝客標梅迨吉無何而好事易磨美人不壽未幾忽攖疾治之不效且日革竟至不起妓院中草草殯殮已下葬矣生在某都統任所未之知也及期赴都聞所眷已死哀慟備至乃與妓院約願由洋數百元購其棺木從地中重行掘出暫寄京都某寺中以備日後運柩回南事畢而所費已幾及千金矣生於是乃復至都統任所另致小星以卜允臧嗚呼郭隗致樂毅禮賢韻事前人播爲美談若生者以纏綿之私情而亦效法築臺韻事眞可謂情種中別開生面矣雖然古曾有千金買骨之公子今乃又有千金買骨之某生吾不禁爲世界嘆進化神速不置

叢談

愛國義妓 （續）

軍官夜半醒不見妓陡見案上函起視之頓足大恨曰吾失言致敗乃國事然不料一妓乃能幹如此事也欲更易佈置已不及故是役卒失利云

記者曰流品之分無論中外古今皆不能免而觀人者亦每因其流品之高下而評騭其人此亦社會牢不可破之習慣無中外古今皆不能免也夫社會之上貴莫貴於士夫賤莫賤於娼妓人而淪爲娼妓則不能貴之以忠愛望之以節義可知矣而日妓亶娘竟能不忘母國慨然犧牲其寶貴之身命與其鍾愛之伉儷以急國家之難而奏凱旋之功以視吾國搢紳冠帶之士夫高爵厚祿之官吏人頭畜鳴獻城賣國甘爲虎倀効馳驅於異族者其品格之相去又胡可以道里計乎眞令人崇拜不置也 （完）

中國公立醫院經收助欵第二十四次誌謝

上海商務總會經收連子衡君經募裕甯官錢局助洋一百元麥加利銀行助洋二十元本醫院經收大經絲廠徐士凖君助洋二十元時報館經募徐洲沈天和助龍洋七元小洋三角錢三十文無求子助銅洋一元無名氏助銅洋四元銅小洋四十角除掣給收條外合亟登報以揚仁風

保裕火險公司鎮江添設總分行

啓者本公司經理塔勒司派的克火險有限公司分設內地各埠已歷有年賠欵之迅速久蒙紳商各界推許是以生意日見發達實有應接不暇之勢今特添設總分行於鎮江天主堂隔壁聘請俞君世臣爲長江總經理並有隨時給發代保單之權遇有不測可以照保單例賠償以後長江一帶各分經理均歸俞君接洽可也

上海四川路八十三號保裕總公司特白 1088 Z

同安居股東黃開枝廣告

同安居係開營藥向係黎邁勝及運安樵司理八月廿三邁勝私逃追得鍾安樵出面料理經已再三與我等熟商辦法奈各股東遠處四方一時難以召集屢函致面告遠近各股東已不勝其勞鄙人於舊年十一月十四回粤二月十七日回滬見有鄙人登報阻撓招盤一則其時鄙人在半途輪上安能登報十七所登之報鄙人概未與聞各寶號希爲垂諒焉此佈 1045 Z

吉屋招租

茲有坐落新馬路昌壽里對面有五樓五底兩進又三樓三底花廳及廂房門房馬房自來水俱全進出便當最宜紳商公館之用如合意者請至靜安寺路一百十號又新公司面訂可也

五福堂經租帳房啓 1031 Z

養雲草廬廣告

啓者敝廬司賬胡萬榮陳竹甫二人現因朋比爲奸種種舞弊私收賬欵又將宣統元年賬簿匿不交出今正將二人停歇如各親友行號倘有銀錢往來者向原手自理與本廬無涉其陳竹甫至今匿不見面其帳欵未清終非了結見報速來了理如再延宕莫怪無情再者敝廬首創二十餘年所備之各種壽器原爲戚友方便起見照本廉讓各行號素來信實如有來訪者請至西馬橋塊黑竹籬內第十九號門牌便是特此佈告 1034 Z

請看証書

五洲大藥房主人台鑒 余幼時體氣單弱疾病不離及至入學以後不能思想思久則頭昏背疼服藥甚多終莫有效今春家兄葆生觀察自廉欽道任寄贈自來血半打服尚未完即精神頓增思想能賴於此足見自來血見功之神速雖西之馬莉古之扁鵲不能過之望將此緘登報以昭○○貴藥房濟世之功也當此鳴謝敬請○○台安 藍翎五品縣丞候選知縣湘潭郭人龍頓

自來血價目 大瓶二元 小瓶一元二角 每打二十元 十二元 ●託局函購原班回件 ●諸公光顧請認明全球老牌商標每瓶附有值洋一角之認眞券五彩一張保證書一本新增瓦楞紙一層方爲的眞 購者注意

總發行所上海四馬路老巡捕房對門五洲大藥房抄登 1039

上洋新開 眞不二價 同昇祥綢緞皮貨顧繡並擇二月十二日先行交易

本號開設新北門內舊教場坐西朝東洋臺門面專辦名機時花摹本花素湖縐羅紡春紗各欵顧繡粗細皮貨花色繁多不及細載 紳商惠顧格外克已 戌198

龔製萬應虎骨熊油膏

此膏通三十六處血脈鎖二十四道骨節專治風寒濕熱手足拘攣骨節酸痛久年痞塊女子血虛以及腰疼心痛痰核瘰癧胸膈脹滿小腸疝氣夢遺滑精陽事不舉心胃氣痛脾胃虛寒負重傷力遍體作痛楊梅毒瘋赤白帶下五勞七傷月經不調一切跌打損傷等症此膏一得人身陽氣藥力即從毛孔透入功能通經活血止痛驅風凡百疾病應手奏效雙料每張洋一元用舊後送到本廬每張作洋三角單料七角不靈包退還洋

請留心假冒須認明藥紙包上龔雲氏肖像五開間門面方是的眞切記切記

上海盆湯衕走過絲業會館甯波路口五開間門面龔香廬龔雲氏發行所謹啓○外埠來信須寫明甯波路第一百十五號 1657 Z

吳製 星期戒烟丸

此丸戒烟第一靈○南到温州北天津○戒斷之人二三萬○並無一個出毛病
七日漸戒非爲貴○十天斷丸爲奇珍○香丸三天糞色黑○烟虫烟積去干淨
且無胸胃并氣痛○不吐不瀉不遺精○最喜戒時飯量好○仍可照常辦事情

每料二元一料能戒日吸一錢三分烟癮大遞加○包戒十五元起碼○此價格外從廉○總發行所在上海老垃圾橋貽德里硝磺局內○隔日登報 1015

德裕當廣告

本當首創出售滿衣係庚子臘月朔日開張迄今適逢十載荷蒙各路客帮歷年惠顧同稱信實無欺廉承嘉許無以爲報今逢十年紀念將各種滿衣及粗細皮袄一律照原碼八折出售以副惠顧諸君之盛意惟定價仍照向章劃一不二

三洋涇橋南首德裕當特白 553 Z

戈製半夏

眞正起首第一家戈老大房善慶堂秘製半夏老鋪在滬城三牌樓中市萬興米店對門左近假店甚多貴客留心

本堂祖傳秘製半夏專治各種痰疾氣喘痴癲等症於乾隆念四年我上祖復齋公創始向在姑蘇閶門外楓橋米市老宅發兌載明蘇州府志遞傳迄今已歷百數十年客商信服乃前十數年間竟有假冒影射甚多而本族繞稱戈製者亦復不少爲此本堂在光緒庚寅年間奏登明申滬兩報又於辛丑年禀請府憲給示勒石諭禁在案迺料今有同族不肖串通本堂歇夥套印仿帖私刻圖章製造僞藥帶往長江漢口一帶並閩廣浙各處及本省本地各寶號之前騙取銀錢貨物並將假藥暗中混充上門兜售情同誆騙本堂傘有實據爲特登報告明望各寶號留意切勿受其欺騙混濛倘有等情概與本堂無涉凡仕商賜顧者須認明上海縣西三牌樓大街發兌蘇州仍在閶門外上塘義慈巷底三六灣第十六號門牌內兌蘇申兩店餘者假冒惟本堂祖傳秘製原方服之無不應驗如神倘士商誤購別家僞藥不驗者姑向本堂試驗服後立判眞僞新細察焉 凡遠處函購須托郵局匯寄穩妥如由民局來辦必須先寄郵信關照庶免假冒作弊等情特此再告 669 Z

驥製哮喘氣急丹 救命之寶

人體百病莫苦於哮喘急氣之症 此丹乃本廬第一家創製行世 牟利之徒相率效尤遍地皆是致使求藥之人無從辨別玉石眞可慨也考哮喘之症皆從氣衰感寒邪而起此外亦有腎虛火不歸經陰虛金被火尅更有痰火鬱於中風寒東其外者當盛發時聲嘶氣促頭痰上壅甚至水漿不能下咽片刻不得安臥呼目喘吼旁人不忍目覩本廬創製此丹竭十載之心血經萬人之試驗有功卓著無病不瘥早已馳名中外頌聲載道茲當天寒病發之時特將功用詳登各報俾海內病家采辦 痰哮水哮風哮鹹哮 氣喘痰壅久年不愈 氣虛發喘汗出如雨 肺氣不宣痰火上壅 長夜咳嗽老年氣短 氣急多痰胸膈滿悶 痰逼哮喘腎虛喘吼 以上各症無論新病久病老年少年男人婦人只要用白開水送服三錢藥性一到立見喘平氣順痰化咳止凡輕症一瓶即愈重症一料全痊且可永保斷根非如他家之藥服時略愈不服即發所可同日語也○大瓶二元附送止哮膏一貼小瓶一元每料六瓶五元不靈包退還銀惟附近假冒須認明五開間門面內切記切記小心小心門市起碼三角以便試服外埠來信須寫明寗波路口第一百十五號批發格外克己如無消路包可退還

上海盆湯弄過絲業會館 五開間門面 崔氏瓣香盧總發行所 驥雲氏啓

中國合衆人壽水火保險公司廣告

本公司開辦保險歷有年數今因擴充生意除向日延請經理外另聘 沈君旭初經理火險凡有南北市洋機房屋貨物生財衣服等件均可承保倘遇意外賠款迅速保費格外克己如蒙 賜顧請向沈君接洽或至本公司賬房面議此佈

沈旭初啓事

今應合衆保險公司之聘經理火險事宜旭曾經手多年信義相孚遇有賠款毫無染指早蒙 諸君洞鑒倘蒙南北市各行號欲保一切火險者務望 駕臨合衆公司與旭接洽均各竭誠相待諸希 惠臨爲禱此佈

紹興黃君道甫 服紅血輪補藥後而得 瞽目重明之保證

奇哉紅血輪奇哉紅血輪道甫遭遇不幸兩次悼亡之後繼以喪明之痛悲傷啜泣午夜無休遂致下淚過多雙目遽瞽道甫亦自以爲生無重見天日之望矣蒙鶴羣親家惋惜甚以爲年力尙在强壯不急救治何以爲謀生計因購贈紅血輪半打俾道甫如法調服盡四瓶後竟覺雙目微能辨物迨及餘畢服而眊然者已瞭然矣瞽目重明初以爲僅設想之詞不圖于道甫徵其實也書此以謝鶴羣親家并以謝羅威醫生 浙紹黃道甫謹啓

上海羅威藥房紅血輪總發行所抄錄

紅血輪補藥滋補人身氣血較之西品魚油牛汁吾華人參鹿茸之功用高過十倍用以滋補先天不足後天失調年老羸弱血枯幼年虛損肌瘦 精神不足 腦虛乏力 若服紅血輪一月 血氣充盈 精神頓足 自然强建 用以療治 心跳 驚悸 怔忡 四肢無力 咳嗽 傷風痰喘 氣逆 咯血 癆傷 胃氣 肝氣 胃閉 作酸 氣脹 嘔吐 神困不睡 夢遺 白濁 花柳諸症 婦女月經不調 赤白帶下 子宮寒冷 諸虛百損 以及種種血症 無不藥到病除 實有起死回生之功 欲得淸健爲人者 盍請購服紅血輪一瓶 庶知吾言爲誠耶

每大瓶三元 小瓶二元 原打三十元 二十元 凡賜顧者須認明紅血輪三字爲商標庶不致悞 遠埠函購當班寄奉不延

總發行所上海棋盤街中市羅威藥房啓 上海以及各埠大藥房均有經售

1004

婦人衛生書不取分文奉送

啓者敝公司 此次因欲拯救女界諸病起見特請日本醫界泰斗醫學博士緒方先生將數載經驗見聞豐富婦女患病之起原症候之變化及一切治療法無論何人容易知其底蘊編譯漢文成書一冊計七十二頁之厚如滿天下有妻妾子女因病困苦之人者不取分文奉送倘蒙需閱此良書請向上海河南路工部局隔壁東亞公司書藥局取閱可也如在外埠將郵票二分封在信內即當送奉不悞

(壯陽益精) 種子大力丸

此丸重用海狗腎參茸等貴藥品製煉而成專治男子精力衰弱房事不舉諸虛等症一服此丸乾剛立展身强似鐵男子服之壯陽種子聖藥也每盒一元 上海書錦里廣東杏讌堂啓

乍浦路十四五號

寶亭英法番菜

英法大菜五色加水菓點心咖啡茶取大洋五角禮拜六用鮑魚湯禮拜日炸龍蝦價仍五角本主人前在英國爲著名頭等廚司研究各種製法烹調各色大菜味美無比請試之電話三五三九

婦女之責任

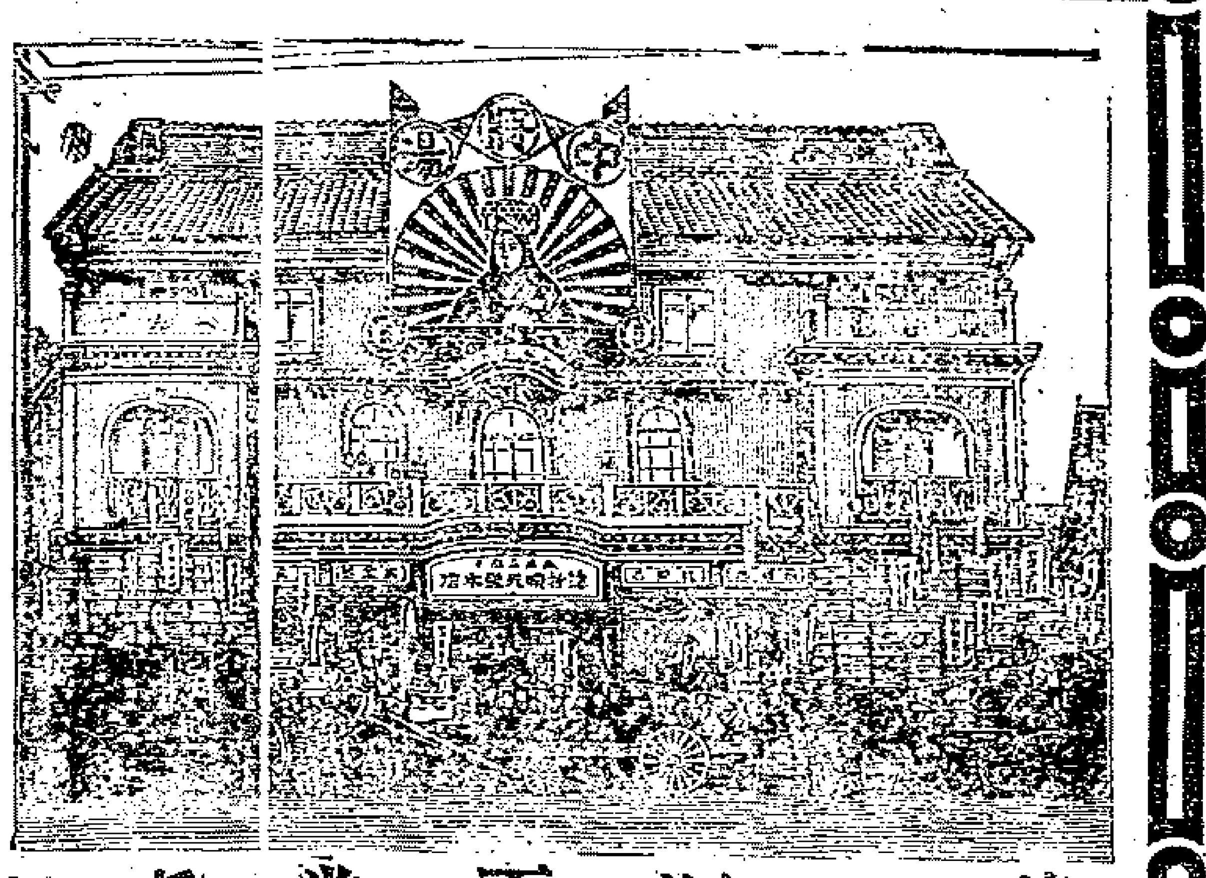

津村順天堂真景

康健乃是之寶　凡爲人之妻者更須常求康健否則其病由輕入重時頗屬困苦　雖是全家代爲憂慮　然亦有臨危無策施救之舉　所以婦女之身體無病尤須要保　小病則求治萬不可任病所侵　當此時氣不良之際　凡自信其身體壯健者亦不可不多加謹愼而維持之　但於維持之策惟有常服中將湯兼且婦科中之聖藥只以中將湯爲天下第一　常服中將湯之婦女可保無恙　如未經服用中將湯之婦女不防稍請試服之　中將湯足可逐去其病源　欲期康健之婦女幸勿等閑視之可也　玆述西諺曰　康健完全之精神則附于　康健完全之身體　所以爲閨女之勤事爲主婦侍其良人及教育兒童等事　若非得身體之康健焉能得遂本份歟

婦科靈藥
中將湯

中將湯主治効用　此藥專治婦科諸症　如子宮虛冷白帶。赤帶。胎前產後諸症。惡阻。吞酸。吐水。難產。小產。經水不調。經期不順。或經前經後下腹疼痛。經逆經衰。發起火氣。手足酸痛。頭痛眩暈。復治男女感冒。風寒。及疝癪等諸症奏効如神。誠救苦之妙藥濟世至寶也

中將湯本舖日本東京津村順天堂大藥房
總批發處上海河南路東亞公司書局
中國各埠大藥房均有寄售

藥價

四禮拜	大洋二元五角
兩禮拜	大洋一元四角
一禮拜	大洋七角五分
四天分	大洋四角五分
兩天分	大洋二角五分

Z1046

立止白濁丸
每瓶三角　雙料半元　不效倍罰　上海二馬路畫錦里東首保太和啓　Z679

（地皮出售）
今有英冊道契地皮一塊計六畝另坐落寶山縣境長生公所南首其地東西均歸馬路欲意者請與穀生昌碼頭潤懋莊內王承剛面議可也　Z943

三日愈　癩疥瘡藥
每瓶二角　不效還洋　上海馬路畫錦里保太和啓　673

慎德洋廣貨號
英大馬路望平街口

昌出盤
全行出盤或盤生財亦可如欲面洽可也　本號告白　Z906

（婦科靈丹）參茸烏鷄白鳳丸
本窩秘傳真方專用藥茸鷄遵虛法製煉專治烏婦人醫經期腹痛陰陽兩虧產後失調久不受孕及赤白帶下等症治法另詳仿單每洋四粒變料每洋二粒經期腹痛丸每粒洋一角上洋二馬路畫錦里口廣東仙壽窩啓　Z566

新開旋元號
（貢綢雲紗夏布批發）
◀開設四馬路一家春對門▶　717

（遺失莊票）
今遺失衡九莊票一紙第六百零八號二月十五日期票銀一百兩已向該莊止付作廢中外各寶號切勿收用特此登報聲明　益成永白　Z763

（一瓶斷根）心肝胃氣痛
此散不論何種心肝胃氣痛痛極難忍一經服下馬上止痛縱有遠年與無可治之頑症以及積成塊胸腹臌脹等氣痛即服此散限定一瓶包能斷根每瓶一元小瓶半元　上海英大馬路畫錦里廣東杏禧堂　699

（聲明假冒）
燕窩糖精大五元中二元半珍珠牛髓粉每打十元每聽一元批發零售童叟無欺自本公司創製發售以來遠近爭購衛生家奉爲至寶名馳中外乃近有貪利之徒每以偽物假冒本公司招牌惑人眼諸君子惠顧請由郵寄以免朦弊之患除嚴密訪察外特刊報聲明　上海英大馬路後華興燕窩公司白　Z924

餘姚鄭氏修譜
我鄭氏自伯一公南渡以來世居姚邑北門外離城十八里今名其地曰鄭巷族大人繁素有宗譜自去年建議重修早經廣告四方限辛亥年十月排印現今限期已近而遠八莫應爲此再行登報凡我同宗各將世系名諱生卒配葬行狀住址一切開明函寄餘姚鄭巷鎮鄭協和號以便校對入譜切勿延悞　鄭氏公啓　Z677

(祖傳秘製)

本館祖傳始創自製萬應如意油扶正抑邪性和功
驗內科外科俱治或搽或食隨宜無病能分益諸經
有病則各呈其效馳名既久經驗良多眞爲濟世之
慈航護身之至寶也
氣味清香與別家不
同諸君嘗試之每瓶一
元○五角

○一角○五分○二分○自製薄荷油萬應玉樹神
油價同上薄荷錠每錠三角○鋪在上海英界巡捕
房對門分設杭州清河坊薛中闋門中市 乙671

楊少廷謹白

僕在北京路開設協太少記歷有年所因中年乏嗣承親族議立族侄桂生爲嗣該子不專正務縱加訓勉不解於光緒三十三年胆敢私行攜洋五百餘元逃匿當即請憑親族伊生父倩頗退嗣立據存執兼報明捕房忽於去臘二十六日中西包探將論對門僕甚駭異即投公廨詢問方知該子在杭買脚踏車贓貨破獲以至受混牽累後沐中西官明鏡註消思維無幸受及巨禍倘後該桂生在外無論何事與僕無涉除存案外一再登報聲明 乙1013

(失票聲明)

啓者今遺失愼康莊第六百七十四號廿四期洋元五十四兩已向該莊掛失作爲廢紙望各寶行號切勿收用此佈源通茂報關行啓 乙1028

新到

正雲南火腿

本號自辦正雲南宣威火腿發售貨眞價明取價克已鋪在上海四馬路巡捕房西首接元室啓 623

京都天寶齋

八寶化毒丹　珠黃下疳散

珍珠琥珀止五淋白濁丸

夫淋濁一症因酒濕熱毒而成或花柳場中傳染以致小便刺痛溺管閉塞點滴不止步履艱難腫痛不堪大受其累服此丸立刻消腫利便止濁定痛消火化毒去濕輕者一瓶重者二瓶可能包痊不但病除而且壯身健體培元固精治淋濁之妙法也每盒洋一元八寶化毒丹每瓶二元珠黃下疳散每瓶七角專治男婦楊梅結毒橫痃下疳等症陽物腫爛服則立愈永無後患上洋二馬路中西鼎新里石庫門交易 乙627

(鏹水出售)

本行現有江蘇藥水廠所製之硫鏹水及硝鏹水等出售貨物精其價亦克已欲購者請至本行面議可也此佈 祥茂洋行告白 5568

(遺失息單)

今遺失新記戶華安保險行息單第七百七十四號計三十股已向該保險行掛失作廢特此聲明 新記告白 乙1026

大英輪船公司

今有堅固捷快輪船名柯厘烟杜准二月廿九日禮拜三上午開行往門司神戶橫濱等埠貴客如欲裝貨搭客請至黃浦灘念四號本公司賬房面議船泊招商局中棧碼頭上落利便自後每隔兩禮拜開往一次並搭客往橫濱者有特別利益可在神戶轉搭火車直到橫濱不再加收火車費特此奉佈 乙964

(日本郵船開往大連灣)

本公司經理南滿洲鐵道會社之西京丸每逢禮拜四神戶丸禮拜日一准開往大連灣並由火車接連滿洲內地各處船身修固水腳公道客位潔淨應酬周到各寶號欲裝貨搭客務新光臨爲幸 日本郵船會社廣告

汽火煖爐出借

本公司汽火煖爐可以出借不取借費頃刻可得極煖之熱度便房屋中相適動作所費煤汽每千方尺不過取洋一元五角　賜顧諸君請來一試便知今歲在滬紳商亦蒙裝借夥矣此啓 甲120

慎昌　協隆洋行工程部啓

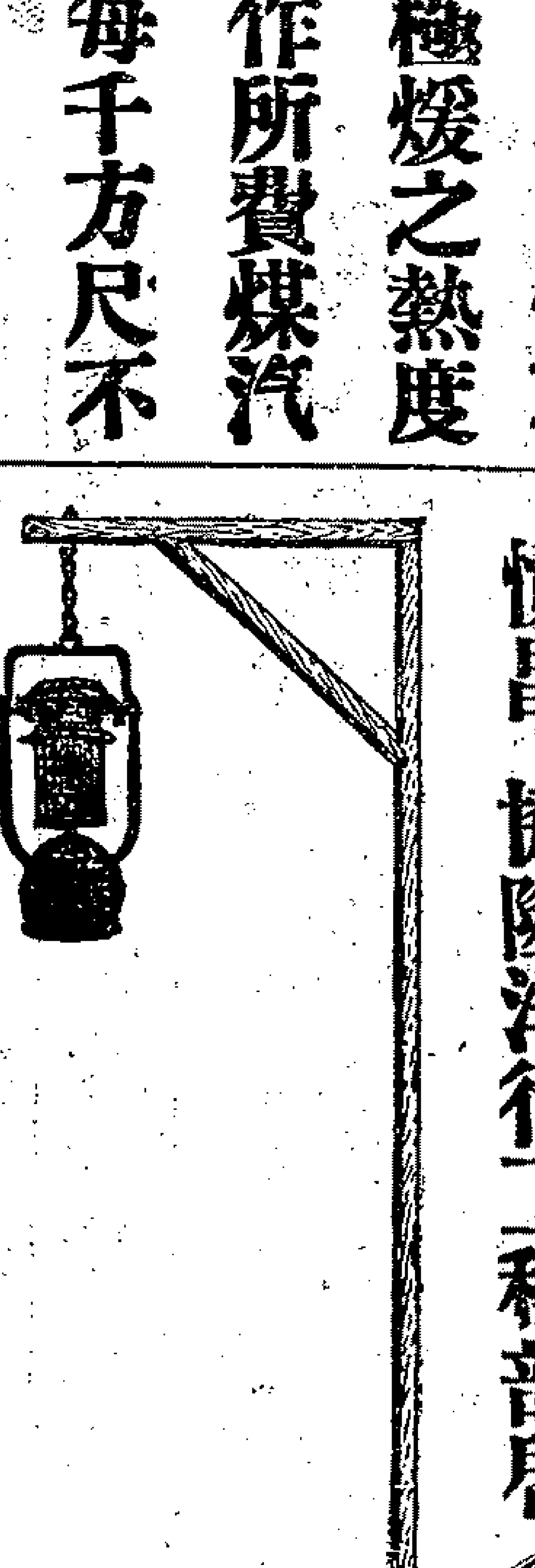

美國芝嘉哥寶維公司煤汽油燈烹調傢伙廣告

啓者本行選擇最上等煤汽油燈專備實方仕商之用可以移置房內可以隨帶旅行夾板船中應用之燈本公司研究有年尤多獨得之秘對每四百枝燭光燈每小時僅費銀一仙即每元一枚銷路徧滿中國成效昭著敬請紳商學界諸君　移玉或投函至上海圓明園路第五號廳知敝行非好爲溢美之談也特佈 甲139

新到

可倫布廠改良留聲機器戲片

敝行新到馬蹄牌留聲機器戲片較前格外精美製造各省超等名角內廷供奉所唱京都梆子崑腔灘簧小曲時調大鼓洋樂嬉笑歌舞等皆聲音洪亮并製之堅固久用無傷貴客愛顧曲者請駕臨小行試聽不取分文如蒙零躉批發格外克己以廣招徠認明博物院路二十二號門牌 上海總經理老晉隆洋行啓 分售處大馬路惟記新號 甲121

青州水門汀

青州水門汀有限公司所出之水門汀爲東方最上之品素爲香港政府所信用用以製造陰溝管避火磚避火泥及瓦片等物堅美無匹近者新牌疊出每易魚目混珠　貴商賜顧幸新認明牌號向圓明園路八號新旗昌洋行議價購辦欲知用法詳情者本行亦可奉告

新旗昌洋行謹啓 甲122

金市 二月念三日收盤金價

現貨鏨金	四百零三兩九錢
足赤條金	四百零九兩九錢
沙金合赤	四百十二兩九錢

錢市 念三日北市銀拆及銀銅元錢價

龍洋	七錢三分五厘五
英洋	七錢三分八厘二五
本洋	八錢五分
小洋	六錢五分九厘半
銀拆	三分
洋找	七錢三分七厘
錢找	一千文
衣牌	一千三百文
銅元	一百七十六千五百文
市錢	一百五十二千文

二月念三日進口輪船禮拜四

江天	輪船	由寧波	招商總局
鎮安	又	由香港	太古公司
大通	又	由長江	太古公司
隆和	又	由長江	怡和洋行
大福丸	又	由長江	日清公司
甘州	又	由烟台	太古公司
漳州	又	由烟台	太古公司
北海	又	由青島	太古公司

二月廿四日出口輪船禮拜四

平野丸	輪船	下午四點鐘開往香港新加坡經由歐洲各埠	郵船會社
永生	又	開往烟台大連灣	怡和洋行
盛京	又	開往威海烟台天津	太古公司
立盛	又	往開往長崎海參威	義勇隊公司
隆和	又	開往長江	怡和洋行
北京	又	晚往寧波	太古公司
美富	又	開往廈門汕頭	招商總局
保定	又	晚往天津	太古公司

二月廿五日出口輪船禮拜五

春日丸	輪船	早五點半鐘開往長崎門司神戶橫濱等埠	郵船會社
大福丸	又	開往長江	日清公司
提督	又	開往青島大連天津	亨寶公司
福生	又	開往神戶新加拔利吉打	怡和洋行
財生	又	開往汕頭廣東香港	怡和洋行
青島	又	晚往天津	亨寶公司
鄱陽	又	晚往長江	太古公司
甘州	又	開往烟台大連灣	太古公司
北海	又	開往牛莊	太古公司
鎮安	又	晚往香港廣東	太古公司
新豐	又	開往天津	招商總局

二月廿六日出口輪船禮拜六

江孚	輪船	開往長江	招商總局

二月廿七日出口輪船禮拜

致遠	輪船	開往香港粵省	招商總局
普濟	又	開往寧波溫州	招商總局
官升	又	開往天津	怡和洋行
樂生	又	開往牛莊	怡和洋行

二月廿八日出口輪船禮拜

德興	輪船	開往長江	鴻安公司
博愛丸	又	早九點半鐘開往長崎門司神戶橫濱等埠	郵船會社

三月初二日出口輪船禮拜三

西京丸	輪船	早十一鐘半點開往大連灣等埠	郵船會社

三月初三日出口輪船禮拜四

筑后丸	輪船	正午開往長崎門司神戶橫濱等埠	郵船會社
因幡丸	又	早十一點半鐘開往門司神戶橫濱四日市美國	郵船會社

大清宣統三年辛亥
二月廿四日共二張

申報第二張

西歷千九百十一年
三月廿四號禮拜五

請看 人壽醫藥室 沈製 珍珠羊脂 鏡面散 果然靈驗

北京三姓衙衙折稿朱夢蘭君十月十六日函郵來信云（七略）今寄郵購魯鎮雙料鏡面散果然靈驗舍下上下口三十餘人患粉刺逛痱等類男女九人全賴鏡面散一掃而光至今不發且秋冬皮膚滋潤滿面豐彩名稱鏡面洵不虛言矣僕等同感再造之恩謹誌鳴謝敬登報章俾 各界同胞同病者同享豐福也

沈製羊脂珠粉鏡面散售價雙料每瓶洋一元每料六瓶洋二元五角單料每瓶二角五分每洋五瓶 總發行在上海山西路即盈吉弄大衛第益里二弄對門人壽醫藥室有藍龍商標只此一家 原信連郵政蓋印信封彙裱屏條張掛門口人人可看各省大藥房均有寄售如無分會者郵購寄上海總行最要不鑒退藥還洋惟市上仿冒甚多或有沿街求售切勿受僞藥之愚

上海 安和祥 廣告

本號開設四十餘年始創秘製治哮喘洋金花妙藥專運廣東馳名丸散膏丹午時茶戒烟丸各種香油瀉了性萬應藥酒梁財信跌打損傷藥酒各欵廣東什貨

新到時花生熟各色雲紗紅黑拷綢葛紗蒲扇牛膠水肚水巨硫肚硫自頭二青烟黃頭二青等牛皮各種紅牛皮發客 并代理馬百貝膏丹丸散

藥酒士敏七露西門汀均歸本號總批發躉批零售格外克己 諸君光顧請認明

棋盤街安和祥老店

庶不致誤 謹此佈聞

乙1001

久咳全愈

予患咳嗽垂二十年矣與老友鄭君廣軒徐君玉如同病相憐從前雖早晚皆咳從無長夜不寐者自前年起必數嗽夜不能寐臥呼吸亦喘急不已服過中外其方秘藥如石沉大海若偶食蝦蟹之屬則發必益甚實有求死不得之慘中元節鄭君來舍述及渠賴服上海癬香廬崔氏驥製牛夏而愈但此藥假冒甚多必須認明藥紙包面及仿單均有驥雲氏肖像方是的真余聞言即匯洋銀五元購買兩大盒并寫明驥雲先生收發比及藥到適徐君疾作分去一盒後余連服三大盒二十年痼疾竟獲全瘳至今雖食蝦蟹未見復發詢之徐君一盒即已斷根如此神藥特登報以告同病

福建總督口林佩紳啓

○在上海盆湯衙寧波路口崔氏癬香廬總發行購者注意

寶塔牌水門汀

湖北水泥廠 PORTLAND CEMENT 商標 HUPEH CEMENT WORKS

本廠所出寶塔牌水泥（即水門汀）中外商人咸樂購用前已詳載各報無庸贅述現經上海英工部局暨上海工程總會各洋員一再試驗推爲亞東第一等貨色實在外國貨之上有切實憑據公論所在聲價日高幷蒙 郵傳部札行各省鐵路一律購用敬告吾國同胞如需用水泥當購中國自出之貨挽回利權而塞漏卮如蒙 賜顧無不克己

謹此佈告

本廠總批發所設在上海中旺街二百廿一號電話三四三一 漢口河街昌平里第一家電話二百七十六

戒烟最便之法 從來未有

泰西未士括打秘方創製冒效必罰外埠函購託郵政局小瓶每打十元中瓶每打念元大瓶每打百元 外埠郵加一郵票代洋加二

大凡戒烟藥無非用以抵癮服下即不得吸烟是直以藥代烟而已將來服藥愈多腹中烟毒愈積愈深致生烟蠱發生百病一經道破殊屬可危惟求烟瀉濟水並非用以抵癮乃俟吸烟之後隨癮大小而服此水當烟氣充滿五臟六腑之時急將此水服下藥力能隨烟所至將遍身烟毒一掃而空妙在並無其他之品服此者日漸見功三日便覺烟味甚淡七日全覺吸烟無味至半月後雖日臥烟榻見人對面吸烟香氣噴溢亦斷不思吸矣歷驗多人無不稱美 小瓶一元二元大瓶十元五元較爲便宜零躉無扣售處在白渡橋北仁智里十三街括打藥房

合興牲蜜棧廣告

敝棧因股東不睦於本月十五日起暫停交易清理帳目本埠及外埠與敝棧往來 各寶號日內如有人假冒敝棧股東前來收取貨款等事請暫勿付爲要一俟帳目理妥收付款項另有詳章登報佈告倘在停止期內狥情私付敝棧概不承認特此告白

經理股東顧錫元啓

患耳聾者看

余年近花甲身體素強惟兩耳聾閉已歷多年遇事觸形隔膜極爲不便親友問子姪應對諸有將聯大聲者呼亦難明晰心甚苦之求醫多年均謝不敏余以行將就木亦姑聽之然老妻每求治屢試無一效去冬表弟許君壽生自申反漢惠賜上海拋球場南嶽東彭壽堂異法即愈耳聾丸五大盒並稱非常靈效必有轉弱爲聰之功余亦久聞該堂各藥精良話得投機欣然就服約二日後與人交談略如清楚又越數日聽人言語彷彿如聽電話十句中不過一二模糊耳由是日服數次至五盒告罄雖附耳低言亦能絲毫分明前後判若二人見者無不詫異妙在自服此丸之後夜不起溺醫者曰腎氣充足之故嗚呼此種妙藥誠能返老爲童敬告同病急試爲幸漢陽蕭浩然拜上

※國外新聞※

謀刺朝鮮總督續誌

○得漢城消息謀刺朝鮮總督一案株連者共一百二十六人現已續獲二十人連前共拘獲四十六人大約尚可續有所獲彼等分爲和平激烈兩派激烈派被控之事爲謀燬總督所乘之火車及謀放火燒燬總督衙門云

日本軍界注意飛船

○十四日長崎日報載稱星期日下午大阪陸軍操場舉行飛船大會此爲日本創見之事觀者約有八十萬人是日由瑪爾斯君駕乘雙葉飛船昇空三次第一次環繞操場六周高約五百英尺第二次環繞四周高二千三百五十英尺第三次昇至一千英尺即閉機關直降至地聞第四鎮陸軍人員臨場觀賽者尤爲衆多云

宗教黨袒護教皇

○二十二日倫敦電云歐洲各國國會均贊成申賀意大利統一五十年紀念之提議惟宗教黨則皆反對因意之統一係剝奪教皇治世之權所成比利時國會亦曾因此大起鼓噪云(以上譯字林報)

意大利組織新內閣

○二十二日栢林電云意皇現與前首相其哇里帝君磋商組織新內閣事宜惟前於其哇里帝君任內閣時充當外務部大臣之帝托里君則不願再受外務大臣之任

土德簽定鐵路合同

○二十一日栢林電云巴格大德鐵路告成合同已由土政府與德國巴格大德鐵路公司簽押現擬在各處同時開工數年之內可以告竣巴格大德至波斯灣之一段已由德公司讓與土政府土政府可以借用英國資本以造此路惟最大之數不得逾德國加入之資本

開列福利亞禁止外人購地

○二十三日倫敦電云據薩克萊門托電稱開列福利亞之上議院已通過議案禁止外人在該州掌握地產 按從前亦時有此項議案呈入議院從未覈准

英國政界近聞

○二十二日倫敦電云下議院客屋盛傳憲政爭端於加冕之前尚難解決反對否案權議案於西八月底之前亦不能通過近日晨報及每日紀事均稱有人私往探詢自由黨及工黨之領袖是否願議和解之策

德皇定期赴奧

○二十二日栢林電云德皇定期本月二十四號赴維也納翌日赴佛里斯小作勾留定二十八號由彼處啓程前往考夫

日本軍官赴德考察

○二十二日栢林電云日本近派陸軍委員來德考查陸軍事務約西五六月間可抵此間

德船觸礁受傷

○二十二日栢林電云德國公司輪船戈班號開赴遠東時在里維拉海濱觸礁稍受損傷現向熱洛亞進發搭客將在該處另換他船啟行

德國新戰艦下水

○二十三日倫敦電云據德國基爾電稱德國新築之奪雷諾脫式戰艦取名開塞已在該處下水(以上譯文滙報)

※本埠新聞※

義善源票號擱淺

○義善源票號係前兩廣總督合肥李瀚章(文忠公之兄)與某氏創辦從前資本甚富人咸信任西帮各票號亦樂與聯絡(從前票號僅有西帮外帮不得聯絡)自去年各埠金融恐慌頗受影響外間已時有謠言幸有執事丁价侯君竭力維持未被拖累詎至本月十九二十兩日因天津分號周轉不靈滬號益形危險二十一日應解各莊號現銀四萬餘兩正在挪湊適接山東來電知有滙欵五萬兩由交通銀行劃付遂即往領奈該銀行以義善源所借甚鉅郵尚盛宮保現正飭人密查本行往來各欵不能再事通融遂將山東滙劃之欵扣存不解延至是晚十二時義善源計無所出不得已將兌票一概退回宣告危迫現據外間傳述謂該號計欠交通銀行一百七十萬(一內有七十萬有物作抵)又欠道署四十七萬又未交稅欵十萬又蔡前道去年借欵維持時存欵十萬又道署往來摺二萬又欠天順祥五萬西帮票號五千連同官家私家存欵(並無洋欵在內)共約欠人之欵在一千餘萬之譜而人欠之欵亦約有此數尚足相抵二十二日滬道得悉後即派上海縣田大令偕同關烔之太守寶子觀孫羹梅兩大令前往查帳送交商會查見該號現銀尚存七千餘兩惟該號擱淺與市面尚無牽動因所有存欵多係官欵或係仕宦積蓄故日來市面平靜如常並無別項牽累亦不幸中之大幸也前日該號執事丁君於事出後即親投公共公廨禀見寶大令請爲收押大令素知丁君辦事誠實偶遭蹇運頗代愁悶遂即偕同丁君禀謁滬道請示辦理又聞漢口義源南京寶善源徐州恆豐(均義善源聯號)亦已均受影響未稔確否

增撫台稍有芥蒂矣

○浙撫增中丞復浙江旅滬學會電云旅滬學會孫太史鑒號電悉浙洋近兩月間迭據王分統破獲多案擒斬格斃不下百數十名勦捕不爲不力近並將嘉防沈統領調統浙洋水師以資得力總稽查官劉道廷鈞現復飭溫台辦理勦匪禁烟事宜亦不過我盡我心非敢日瞻矚必有良策也韞養印

川沙鄉民鬧事餘聞

○滬道劉觀察昨接江督來電着將辦理川沙善後事宜詳細具報鬧事之區仍着派兵照料免再生事首要帶回松郡後即在本署鞫訊一過錄供辦省並將得賄私釋女犯丁 又聞松江府戚太守將已獲各

費氏之隱差吳全一併解省稟奉程中丞面諭仍將未獲各犯由府飭廳務獲究報

實行徵收廣告費

○城自治公所前因經費支絀提議徵收廣告費早已擬定章程逐條通過此次春季議事會因前擬章程迄未實行重復提議昨即由所出示並先派人調查分別大小式樣諭令各戶照章繳費如有未經報告遽行粘貼者由巡士隨時阻止

甯波同鄉會電催副會長回滬 ○旅滬甯波同鄉會舉定之副會長虞洽卿君因事入京尚未回滬昨由該會電致虞君云會中公舉沈仲翁爲會長公與朱葆翁爲副乞公畢速回任事

教育會推定臨時幹事 ○上海教育會定二十六日開會更舉職員所有臨時幹事員刻已推定照錄如下

劉子豫 李蕉軒 李頌唐
賈季英 王引才 潘友梅 沈步瀛 楊聘漁 姚孟篪 沈仲平
余芷江 金松甫 金松翹 曾伯和 黃耐安 錢紳齋 臧蓮生
曲幹臣 徐問秋 黃韡慶 王伯福 朱季恂 李佑之 倪子讓
李墨飛 賈叔香 曹瀚亭 朱伯華 徐闐人 丁子裴 沈韻蓀
毛子堅 程英越 楊甸臣 王錫祺

自治不如官治 ○謝陳氏昨至上海縣署喊控奉田大令傳訊氏供丈夫謝月江因案被控由城自治公所提訊收押業經婦人遞稟懇求保釋詎被蔡元生從中覇阻迄未釋出爲此情急求請移提到案訊明定斷以免拖累大令着候查明再核

議決拆除萃秀堂圍牆 ○滬道劉觀察前以邑廟豫園米業公所萃秀堂前空地上建築圍牆輿情不洽會飭本縣田大令傳諭米業董事張嘉年趕緊拆除張董以該地向由公所承糧不允遵辦此次城自治公所春季議事會特將此事列入議案前晚經各議員議得此項空地上與砌圍牆行人因有不便園景亦不免損壞自以勸令該所拆除爲妙爰即函請米業公所即日拆除以順輿情

消滅私鑄銅洋之重案 ○前報紀住居美租界元芳路二百八十八號之潘三寶吳子香與公益里鐵匠林金生因合夥私鑄銅質銀圓互相控訐業經閘北四路分局黃正巡官訊供屬實分別收押茲兩造均因案情重大恐有不利特央何某從中排解稟求免究昨已奉諭一併交保開釋矣

販賣小孩案輕輕定斷 ○粵人黃鎮邦陳王氏陸蕭氏帶領男女小孩十餘口擬乘怡和輪船出洋販賣被探查獲解送公共公堂判押在案前日復經孫襄讞會同英翰副領事研訊明晰判楊阿惠陳冬喜桂根阿蘇等男女四孩一併函送廣肇公所查明家屬具領小鰲准給陳王氏領回小弟弟小阿海沈阿生阿弟等四男孩併送孤兒院安插阿琴給其母鄧氏具領彩琴暫留幼女所候其家屬認領秦冬仙發幼女所留養黃鎮邦押西牢半年陳王氏押女所九月陸蕭氏押三月分別示儆

閘北路政之腐敗 ○近日春雨連綿泥濘路滑閘北除總局路新大橋路新閘橋路川虹路等處稍堪涉足外其餘如西街東浜及川虹路西楊家石橋東六十間一帶至今未築馬路泥淖沒踝行人往來莫不嘆苦前日傍晚時有一年約六旬以外之老叟行經某處偶一不慎跌傷頭面血流如注旋由路人扶起代雇東洋車向西而去有路政之責者不知亦有所聞見否

復訊洋商定貨之糾葛 ○英商怡和洋行控鼎裕花行主范飛六不交承定子花一案前日午後由公共公廨復訊原告西人與買辦祝蘭舫管棧人孫玉山及代表律師派生士投稱被告所交之貨均由其夥榮寶順解送到棧曾將次貨退回所收之貨均已入帳可以查考旋據被告所延之穆安素律師聲稱被告奉諭交六千兩人銀並保業已下鄉邀請見證且因毋病今日不及到堂請爲改期再訊寶讞員商之英副領事康君諭候催范到案再行訊斷

巡捕嫁禍馬夫 ○滬道劉觀察前日札飭公共公廨正副讞員寶孫兩大令會同專理錢莊虧倒案之關絅之太守與上海縣田大令偕往義善源票號調查帳目寶大令之馬車停於河南路道旁詎被總巡捕房九百二十七號華捕指爲違章礙路上前驅逐馬夫王阿二不服爭論遂被該捕將王拘入捕房寶大令聞悉後即飭從人持片至捕房將王保出昨日集訊該華捕偕三百八十九號華捕上堂証明王阿二停車礙路向論行兇情形訊之王供當時實由該華捕先行辱罵行兇並自將警裝撕破誣指行兇並由見証章久芝上堂訴明各節與王略同孫襄讞商之美仇副領事以該華捕不應自將警裝撕破嫁禍害人着送總巡捕房斥革懲辦王阿二亦有不合着罰洋一元充公

再誌男婦串詐之勾當 ○山東人李夢章將妻范氏押入甯波路二百五十號門牌鴇婦王李氏所開之雉妓院內爲娼嗣因范氏逃匿李即串同巡警局已歇隨役陳春如向王鴇勒詐身價洋五百元旋被在巡警總局當差之伍良才偵知李與范氏匿居义袋角附近某剃頭店樓上密報王鴇索酬洋四十元由王鴇報知捕房將各人一併拘解公共公堂訊判管押在案昨日復由捕房將李等解案經中西官訊明判李押兩禮拜陳押七天伍押一月王鴇所出之身價洋五十元不予追還姑寬斥釋范氏暫留濟良所候其夫收押期滿准予領回

書差丁役又吃一驚 ○本縣田大令昨日轉奉蘇省禁烟公所札開該縣書差丁役前經開單具報並無吸食洋烟情事深恐日久玩生仍有不肖之徒私自吸食着再查驗具報

衆安救火會分設龍所 ○本縣田大令出示曉諭云據上海救火聯合會會長李紳鍾珏呈據北城衆安救火會全體會員胡錫恩等函稱本會於光緒八年經瞿故紳慶元等籌辦洋龍藉弭災害當蒙原任升道憲劉捐助經費嗣蒙前縣憲范黃先後撥將沉香閣禪院餘屋大加改造名曰衆安洋龍所並諭住持僧督率夫頭隨時照料各在案近年研究治理進求變通如城北一隅開闢拱宸平治道路且立興市公司籌建房屋

振興市廛皆爲發達商務起見惟戶口既多易滋危險火政在自治範圍之內先宜加意注重庶幾防患未然安居樂業即如上年八月間靑蓮菴失愼本會曾經馳往施救該處苦無洋龍又無水管一時束手無策可爲殷鑒爰特公同集議查有大境廟樓下空屋分設龍所誠屬合宜如遇火警俾速施救並諭該廟羽士就近照料陳請轉求給示曉諭以便遵循而垂久遠鍾氏接閱前因皆屬實在事關要舉未致壅聞呈乞鑒賜立案並請給示曉諭俾衆周知而重公益等情到縣准此查保衛市廛必先注重火政多設龍所庶幾有備無患據呈前情除批復外合行出示曉諭爲此示仰該廟羽士並附近商鋪居民人等一體知悉須知該處分設龍所係爲保衛商民消弭災害起見務宜隨時照料如遇火警尤應協力相助俾速施救切勿藉端阻撓致干未便

陸恕堂與費庚華涉訟 ○長安輪船買辦陸恕堂至南市裁判所稟控費庚華舞弊等情茲由裁判員批其牘尾云查此案昨據費庚華稟稱去年十月十七日之帳收唐樹記一千三百五十五元付水脚七百二十五元張繼記四百三十元陸恕記二百元係該商矚壽洋未經付過今添庚記去三小字以爲弊竇雖詞出一面核與該商前稟抄粘相附如果費庚華有意弊混當不至直書該商之名未歇以前開時已久何以竟未覺察殊不可解此等帳據實不足爲完全証據該商等係在輪船營業是否曾入商會未據聲明未便率准移送仰邀人妥理毋徒纏訟 又批費庚華稟云查此案已據陸恕堂續稟已飭邀理矣仰即知照

城內

▲吞沒資本○浦東源興米棧股東朱人和等在縣稟控經理史龍山串同司帳費蔚卿舞弊侵吞資本銀一萬餘兩求請提究等情業奉田大令准詞提到被告並傳同原告於前晚訊究先據朱人和投稱源興於宣統元年九月開設至去年九月收歇詎史等將帳結算後竟敢吞沒股本自行開設爲此控請究追史供因生意不佳以致虧本有帳可查請之質供多相庇大令將費斥退判史收押限繳股本到案再核

▲病遞人犯○童百豐前因盜石彈巷巡防營巡擾獲送到縣訊供收押在案茲因患病昨由田大令提案判令交保 又拐匪林義明楊張氏前由道轅押發到縣訊供押辦茲林患病甚重亦奉田大令提案着令交保 又曹家渡巡防局送縣之流氓林阿火近亦患病判令遞解安徽阜寧縣原籍

南市

▲發封木行○錢鼎臣在上海縣署呈控伊妻沈氏被吳和生惑騙錯欵私開義記牲板木行並將信成銀行存欵遞摺更換沈氏之名求提究追並請將板木行先行發封等情昨經田大令派差金淞帶同二十三鋪地甲將該行發封交甲看管並將封存木料器具開明清單報案存查

▲保護義塚○同仁輔元善堂董事致城自治公所南區分辦處函云大南門外中遺橋地方之義塚埋葬無主棺木甚多近被附近一帶染坊晾曬布疋任意踐踏歸爲隨時查禁等情昨日午刻適被司事查見萬豐染坊司朱秀梅在彼晒布即行送區奉諭罰洋五元充公布疋交還

▲乘馬傷人○崇明人康正林昨由原籍乘輪來滬登岸後行至太平碼頭突有馬夫邱阿根乘馬疾馳康不及避讓竟被撞跌傷及頭額血出不止旋經巡士追上扣住一併解至總判所由陳裁判訊明判邱拘留候康送往上海醫院醫痊再行發落馬亦暫行扣留

▲期票未收○同益順板木行主施炳松在南區呈控小木作主婦夏凌氏之夫夏雲堂在日結欠本行物料價洋二百七十九元向氏追討延賴不還即經區長移至裁判所訊理氏供共欠四百餘元除將木料退還外另出一百元之期票一紙尚欠找頭二十餘元容俟措繳施稱被之期票付於同業萬茂行本行並未收到判氏交保候飭役同至萬茂查問再訊

▲限期遷讓○嘉定人顧子明至裁判所控稱豬作主陸品之租賃高巷頭地方之房屋四間除退還三間外尚有一間延不出屋計共被欠租洋一百十九元三角請爲追繳等情當奉飭傳陸妻王氏到案訊據氏供租金係二房客所欠判氏交保限月杪交屋至欠租一骨着自邀保租人妥理

閘北

▲不守婦道○蘇州人陸長生之妻薛氏不守婦道逞居母家陸因該氏不肯隨歸扭至南區移送裁判所訊究判氏戒責五十下交夫領回管束

▲小孩待認○山東小孩王玉淸年十歲隨父逃荒來滬前日在父袋角走失由四路三區巡士帶局昨送一區留養候認

▲安插女孩○女孩張小喜子係清江某姓家之婢女因被主人責打私自逃出被人誘拐來滬前日在新大橋北迷路由四路三區巡士查見帶局轉送一區飭送棲流所留養候核

英租界

▲以原就被○周正烈之妾昭英被樂炳章誘拐出外匿居租界茲已被周偵悉投案上海縣移請公廨於昨日飭差協探將樂提解公堂請爲訊究孫襄讞商之美副領事按照以原就被之例着樂押候原告到堂質訊核奪

▲串拐外甥○王錢氏偕同見証徐阿炳控告胞弟錢和尙與陳洪氏王張氏串拐六歲男孩阿毛一名昨經公堂復訊明白判錢押西牢半年洪張兩氏各押女所一年孩交原告領回

▲旅館聚賭○山東路春江旅館主婦陸曹氏糾合賭徒潘芝餘王叔英顧佑記及婦人金王氏等聚賭抽頭被老閘捕房捕頭偵悉突於前晚派探前往將各人一併查獲昨解公共公堂經德襄讞會同美戴副領事訊明判陸曹氏與爲首之潘芝餘各罰洋五十元餘人各罰二十元與抄獲之現洋金戒一併充公賭具銷燬

▲冒取牛奶○陳錦奎因冒取全利成號牛奶被控昨由包探將陳解廨訊明判押西牢半年期滿逐出租界

▲盜賣馬匹○張竹亭控胡阿大沈妙珍汪寶桑串竊黃白馬兩匹賣於嘉定縣人羅阿毛一案昨經公堂提案復訊據包探禾順稟稱兩馬均已吊到判胡等交保兩馬暫交捕房候羅阿毛到案質明再核

▲是眞賊膽○衛金生前日闖入看守西牢之印度人夫梲卜克住室內圖竊當被拘獲昨解公堂訊知衛係過犯判押西牢三月期滿再逐出境

▲女犯復來○張陸氏迭次犯事逐出有案茲又潛入租界前日與楊仙卿在馬路互毆由捕查見一併拘入捕房昨解公堂訊明判楊開釋氏仍逐出租界再來嚴辦

▲摸竊洋銀○過犯丁晉生前日因摸竊日本婦人衣袋內銀洋被捕查獲昨解公堂訊實判丁押西牢三月期滿再逐出界

美租界

▲寡婦私逃○梅曾生昨投捕房報稱寡婦某氏近由蘇州私逃來滬匿居吳淞路請爲提究捕頭諭梅自赴公廨緊請核奪

▲拋工潛逃○住居崑山路廿二號之某西人前日至捕房控告侍者葉阿弟拋工潛逃昨經包探將葉遞案仍由該西人保釋

▲毆傷車夫○王阿生任阿林昨乘東洋車至塘山路因車夫高阿榮爭論車資被王任毆傷面部由捕併送捕房捕頭諭王等償給養傷費了事

▲形跡可疑○許正明昨持衣包行經北四川路巡捕見其形跡可疑拘入捕房候查核辦

▲拐逃婢女○住居百老匯路之胡阿富昨報捕房云髮妻何氏被某甲拐逃請爲查緝捕頭命赴公堂稟控

今日尚有本埠新聞轉入第五版

法租界

▲發起鬨賭○陳子仁陳子琴兄弟二人因會款糾葛互相鬥毆一百零三號華捕斥阻不服扭入捕房經捕頭申斥敘語即行喝退詎出外後仍扭毆不休爰復一併拘入解廨請究聶司馬以兩陳各有不合判各罰洋兩元以儆

▲聊勝於無○朱雪堂前因虧欠房金被控由廨料令覓保料理在案茲因挺押日久復由原告投廨續追判將生財盡行拍賣抵償欠款茲已將各物賣去祇得洋四十餘元遂即給付原告具領餘款免追將朱開釋

▲廉恥道喪○金阿三前在英界犯案由英公堂發辦遞出茲又匿跡法界被探查獲解廨簡辦經聶司馬訊知金慣為無恥之事判押候拍照遞出境外

▲虧欠房租○陸阿根周阿虎龍阿文傅阿桃方紀久周阿三等俱因虧欠新瑞和洋行房租洋三四十元不等由房東控奉公堂傳訊僉稱實因市面衰敗無力拔還判各交保限七天理楚

海上閒談

粵人黃鎭邦等拐帶小孩十餘口附輪出洋希圖販賣其意豈不謂得此一宗好買賣一旦發財成家立業在旦夕間而他人之斷嗣絕續哀痛悲號何足顧問嗚呼此其心何心歟乃不幸而被探截獲送官訊實當道者苟一思其罪狀則雖從嚴懲治置之死地罪及妻孥亦不爲酷而今則輕輕定斷矣我告黃鎭邦等且稍安毋躁若欲發財數月後仍可重理舊業也

强種補腎要藥

外埠由民局購買須由郵局來信關照以免舞弊○如無靈驗包可退藥還銀○批發另有定章

當此種族競爭世界若不強種何由競爭何由國富強種之道首先補腎者本艸救海狗腎不備採陽補腎並治諸虛百損凡人之患虛勞症者必由先天不足後天戕伐治則腎虧繼則夢遺終則無夢亦海甚且精從便溺而出從此氣血消耗精力疲憊頭昏目眩耳鳴腰疼四肢酸痛陽痿不舉或舉而不堅或洩而不射要知種子之法全賴夫婦同房磨擦之電力電力不足則交不歡暢種何能强子何能得可不惜哉本主人創製人參鹿茸虎筋野朮海狗腎汁壯陽廣嗣金丹專以壯陽補腎生精益氣為宗旨務使元氣充足則精力强壯非惟百病自消電力亦自然增長此藥因係普通治天下腎虧之症故性標和平並無偏熱偏寒之弊凡人身五臟六腑二十四骨節三百六十五處血脈無不處處兼顧在在周到服後髮白必黑耳聾必聰夜間開目若有電光精為人身至寶精血既充則五官百骸無不强健驗嘗天下補腎之藥不敢自誇請諸君一試便知優劣每盒大洋二元每料一斤收藥本洋二十八元若老年血枯及官界中人另製雙料廣嗣金丹一名丈夫再造天以海狗腎鹿茸野朮虎筋等提取精液汰去渣滓功能以少勝多只要服後三旬鐘便能見功功力之大奏效之速誠强種之聖藥也每盒五元不靈包退附近假冒認明五開間門面驥雲氏肖像為證切記

面崔氏瓣香廬驥雲氏總發行所啓

外埠來信須寫明寧波路第一百十五號

上海盆湯弄過絲業會館寧波路口五開間門

597

東亞皇后雪茄烟公司廣告

啓者本公司開設上洋十餘載專製辦各種呂宋雪茄烟久已馳名膾炙人口毋庸贅言價廉物美　仕商賜顧者請至虹口西華德路三十三十四號門牌或請五馬路萬和經理處亦可　萬和洋行謹啓　956申

南雷文約出版廣告

餘姚黃梨洲先生為近古大思想家之一生平著作等身學者未易盡讀其所撰述精華悉在手定本南雷文約一書顧世少傳本士林引為憾事今本主人覓得鄭氏原刻足本亟付石印以公同好每部四册有布套定價洋八角○洪圍未定稿洋一元二角○儒[illegible]事輯洋一元二角○石印渤海藏眞法帖洋四元○二范全集在印刷中　總發行上海二馬路千頃堂書局寧波汲綆齋書局啓　658乙

通商銀行告白

本銀行現奉　欽派籌振大臣盛宮保奏設籌辦江皖振務公所以上海通商銀行為分所以後各省振捐一律暫行停止江皖收捐凡封典銜翎建坊及十成貢監七項常捐捐免保舉補交留省均可報捐更可報效奏獎實官以六個月為限此乃特別獎勵限期急促諸君有志顯揚志在仕途者請速臨本銀行面議為盼　659乙

上海英大馬路　何瑞豐

改良洋服　革故鼎新

本號創設數十餘年專製洋裝衣着學堂操衣水陸軍戎服南北洋禮服西式各衣冬夏齊備

今因風聞各處軍警紳商學界屢有剪髮易服之舉是以本號主人今庚特聘精藝洋衣之裁剪加工選精定價劃一以應各界諸君采佩焉至若禮冠便帽風領汗衫貼身線麥彩褲皮靴皮鞋纖襪絹帕之類應有儘有不及備載　385乙

上海華安人壽總公司催繳保費廣告

總公司開辦以來章程改良利益優厚非特南洋羣島所歡迎即各內地生意推廣日見發達茲告惠保諸君至期未繳保費請速賜寄本總公司如逾限日久必得又須醫生重復驗體如體質合格方可開復重保故逾限久諸多週折如內地諸君照期已繳各分公司或經手人尚祈信致本總公司詢明有否收到以防各處遲匯最好莫若直寄總公司自為更妥幷請來信詳明住處及門牌號數俾可復信至第二三年及以後之保費尤關緊要務請注意本公司在黃浦灘六號　557乙

泰西靈藥　化學補腎精[illegible]奪天地造化之功

泰西安利醫生神藥來滬○欲享上壽欲廣强嗣續欲身體欲除痼疾請嘗此藥定可如願以償誠絕世補品功超市上一等

中華補劑備矣衆矣然藥性之純陽者氣味嫌烈其失也太剛藥性之純陰者功效緩薄其失也過柔推原其故皆因不知化學及泡製之法兼無取精用宏之方爰求如本醫士所製燕窩珍珠牛髓粉之不剛不柔力大效速者非特從古未聞且各國莫於比倫若謂言過其實儘可立刻試驗只須略服少許飛奔數十里毫不覺疲此補氣力之明證也又行房後或服三錢腰眼毫不酸軟精神照常倍增此補腎生精之明證也故無論虛不受補之人試服數日立見髓充精滿面目光昌威重如山連服三旬身體包可加重廿磅西人統年常服故體質倍形强壯每歲幾銷數百萬盒之多則功效之神尚何待言南洋各埠華人餌補最信乎此以其血肉之品無尅伐之弊又與華人體質適宜是以信從者衆善能補腎潤肺開胃健脾塡骨髓和血脈平三焦安五臟化痰止咳平肝清心凡先天不足後天失調以致勞傷委乏咳血遺精步履無力精神委困一切陰虛陽虛氣虛血虛體弱之症無不靈效如神歷經中西士子試驗聲稱可憑僉云補劑中首屈一指妙在令無燥氣異常適口衛生者盍請一試方信斯言不謬耳每盒一元每打十二盒十元○經售處上海望平街大隆大藥房內　965

上海廣慧中堂藥舖廣告

新開

擇於二月十八日開張先將本堂發明諸靈藥隨購附送以答惠顧之雅

壽蒙仕紳商光顧請移玉一試方知言之不謬也舖設盆湯街新橋北堍

海禁開而商戰興數十年來愈戰愈烈即如藥業亦然藥房林立致吾華藥日就衰敗本堂有鑒於此特邀精於物理植物醫學諸大家悉心研究採選各省道地正藥虔修各種丸散膠丹以圖競爭而備衛生家之購求

本堂主人謹白

乙982

錦隆 三井 火險公司賠款迅速

啓者上月二十七日彼鄰失愼累及小號幸向兩公司合保貨物火險規元三千兩當經該公司驗勘後如數賠償於頃之下足見該公司賠款迅速信孚中外特此登報鳴謝

上海文瑞樓書莊謹啓

乙969

南京東牌樓典當董事王君貢三保證自來血能治胃病之靈妙

五洲大藥房主人台鑒　茲啓者僕妾身患胃症將三載雖經名醫調治終未見效每遇有不遂之事動即復發僕亦無如何也後聞友人言及〇〇貴藥房之自來血功效異常當未經驗過終不能信之僕思此藥乃補血之正品加之此病乃肝旺之故此藥亦不能治之今春舍親胡兄抵寗言及僕妾之症非服自來血不可僕言貴品與此症不甚相仿而當時已無藥能治之僕即遣价至〇〇貴寗號購一瓶服之藥未盡而病已痊眞令人佩感僕無可報之特揚數語務請登各報以表同症之人耳劾此即請〇〇大安並請〇〇諸位仁翁先生均此

南京典董王貢三頓白

自來血價目　大瓶二元　小瓶一元二角　每打二十元　十二元

●託局函購原班回件　諸公光顧請認明全球老牌商標　每瓶附有值洋一角之認眞劵一張　五彩保證書一本　新增瓦楞紙一層方爲的眞

△總發行所上海四馬路老巡捕房對門五洲大藥房抄登

乙1023

每瓶價洋一元五角

此乃肺部諸病之聖藥專治肺火急慢　急則欬嗽氣急咽腫口爛煩熱難堪腸胃燥澁便尿秘結　慢則肺病成癆年久未愈虛火發作潮熱盜汗甚至吐痰咯血白濁　白淫遺精短氣精神恍惚日漸瘦羸漸成癆瘵　以及傷風毒感寒熱頭疼咳嗽各症確有百發百中之効迅速異常非徒除患且能補益誠爲萬金不換之靈品

上海英界龍東公司四川路四十四號總經理批發處啓

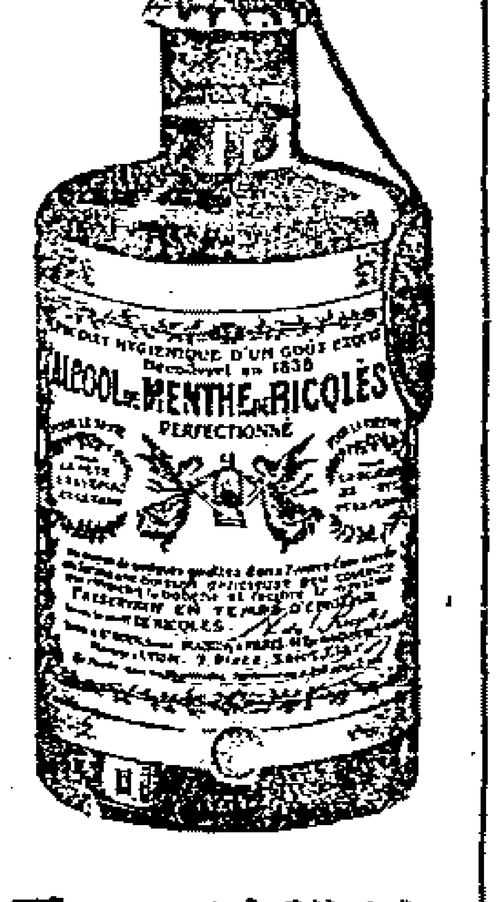

每瓶價洋一元

係保身良品專治各種瘀疾效驗神速其於夏令傳染時疫霍亂吐瀉危急重症此能立刻轉危就安此外傷食氣悶感冒風寒神志困乏之時有安胃除熱醒神之妙尚多用處俱詳仿單

婦孺良劑　克利雪露丹

每瓶價洋二元五角

如氣血衰弱心神疲困尿度頻數腰脊酸楚肢節痛苦諸症服之神効尤於婦女兒童最爲奇異之品凡婦女懷孕在身之時宜常服此非徒保胎無墮漏之患蓋胎中小孩之發達全仗其母日日飲餐之精液須於斯時用此清補之物培助小孩之氣骨將來出產無病養大產後乳哺小孩之際亦爲必要因其滋潤乳汁有益於小孩凡兒童長大之時宜常服此必不以十變五蒸氣血不足出牙寒熱等症爲患且其形體氣力健旺非常實爲美好難得之藥

上海及內埠各地大藥房俱有經售

亨達銀箱行

價廉物美　**銀箱**　盜火皆安

本行分設以來已十有餘年專售自製各貨發行已久均各稱美今又新到特別堅固機鍵玲瓏式樣奇巧靈捷無比之

頭等保險銀箱銅櫃拷比

天秤手提等大小各樣俱全

價廉物美名馳遠近各界許美且銀箱一物更爲商號住宅必需之品既免盜賊又保水火之險如蒙賜顧請至

上海棋盤街金隆里口

第五百三十五 五百三十六號門牌

乙859

(警船告示)

大清各口巡工司歲查江海關稅務司所屬界內吳淞水道地方所移之第七第十二兩浮現經移定方向合將其情形度勢開列於左　計開　一長江松江府南滙縣鴨窩沙上角對面水道北邊曾設有紅色汽燈雪船浮一個已於本年二月初四日出示(即第五百六號)移置在案現經移定本年正月望潮落時水深二十九尺有奇之處自浮視鴨窩沙椿(即上年總冊第五十八椿)爲南七十七度半東相距十一里六分　一長江太倉州吳淞水道船隻驗疫停泊處所之下界曾設有紅色雪船浮一個已於本年二月初四日出示(即第五百六號)移置在案現經多定在朔望潮落待水深三十二尺有奇之處自浮視吳淞砲塔(即上年總冊第六十七燈)爲南六十一度半西相距六里三分七　以上所開度數均按羅經方向　宣統三年二月十三日　第五百七號示　由166

送禮之珍品　衛生之通品　適口之食品　補身之藥品

美而特益壽膠問答

問)此膠之質若何(答)純用養人之穀精益人之果汁與血肉有情之物質製成軟膠●服食●收藏●攜帶均極便易而又耐久不壞

問)其性若何(答)不寒不熱不緩不急最爲和平

問)其味若何(答)微甘微鹹極鮮極肥入口清香並無腥臊之氣故不得胃而能開胃婦人小兒亦皆喜之

問)有何功用(答)功用最多現世界之補品當推第一完全大約◉肺◉腦◉血◉心◉胃諸緊要之臟腑因虧損而致全體虛弱者無不當以此膠補之

問)主治何種之症(答)主治繁多不能盡述專印有說明書本埠外埠均可取閱大抵無虛不補無病不治二語足以括之

問)能合華人之體否(答)最合華人之體因所用料皆中國所本有既不略攙金石亦非全似草木也

問)此膠人人可以服否(答)不論男女老幼人人可服

問)此膠天天可以服否(答)不論春夏秋冬天天可服

問)有何效驗(答)確有效驗假如積虛久弱之人服此一二日必稍有轉機◉三五日漸覺輕減◉一星期後不能起坐者勉可起坐不能行動者勉可行動◉半月之間飲食大增容色轉潤一月之內肌肉漸豐氣力頓長◉十星期內虧悉去而康復如常◉平人服此百病全除延年益壽勝服一切膏滋藥多矣

問)有何保證(答)曾蒙商部右堂欽差楊大臣特獎金牌京朝各界大老名公惠函贊揚月必數起俟彙輯成書即當宣佈

問)可比中國何等補品(答)補力之大莫與比倫若論補氣則勝於參芪補血則過於歸地開胃健脾超出野山之朮填精固髓無異海狗之腎茸之血片有魚膠之滋性而得燕窩白木耳之純而清味而厚

問)可比外國何等補品(答)外國補品以牛肉汁魚肝油爲最良此膠補力殆又過之因此膠之理勞益虛健身壯體實在牛汁魚油之上更妙在並無腥臊既可衛生却病亦可代點充飢也

此膠爲本藥房首先發明實參天地造化之妙而成陰陽燮理之功現在中國境內業已曾銷香港南洋亦設分銷之處特再通告●學界●軍界●官界●商界●工界●女界●童界●凡勞心用力者●及經脈不準或產乳過多者●又本元素單發育難遂者曷亟購而試之

◉特◉別◉注◉意

美而特益壽膠每大小瓶洋二元半以上滿打八折並贈銀鍍匙洋鋼開件各一具

◉再附贈四喜圖小幀大軸當將送完者贈君及早賜顧猶可得五彩石印精圖也

總發行所上海四馬路中英大藥房

乙1024

存欵聲明

啓者所有臨山人錫文壎存小號元四百兩共付過洋四百十七元二角面結進息存洋一百八十八元八角於本月十三日彼托章姓濄摺收楚其摺當特圖消特此聲明

聚豐告白　乙1090

遺失派司

西一千九百十一年十一月廿六號凉州船由青島到申洽記報進口 H 嘜花冊二件派司一紙經過十三件尚剩十九件已向海關說明作爲廢紙特此聲明

廣裕盛白　乙968

(外國杏仁露)

(又新到杏仁霜千餘打)

此露最便冲開即是杏仁茶香甜美味能化痰止咳老少最宜常服衛生上品露霜功同霜每罐二角露每瓶二角半原打批發上等蝦子醬油者賜每斤六角

竹生居上海五馬路寶善街　乙823

(不准典押)

啓者本行新式人力車於朔日起租有放車戶駛行凡有A式樣及七百零一號至八百號法界執照之油衣橡皮擋門布等不准車夫在外抵押銀錢伏希南北市各食物店押請切勿受典乃盼

怡羅賬房白　乙1215

各種洋傘批發

今有日京橫濱製造老牌洋傘名廠近欲推廣分申其價廉物美比衆不同如蒙賜顧者請移玉至上海五馬路十一號門牌神保分行謹啓

電話一七九九　840

龍牌水門汀

PORTLAND-CEMENT
ONODA CEMENT Co. LTD. DAIREN BRANCH-WORKS
REGISTERED　TRADE-MARK
小野田洋灰株式會社大連支社

三井洋行經理

(德律風第二千二零八號)

乙980

(盤店聲明)

李姓在美界浙江路開設步青鞋店去年請趙成福經理查閱帳據糊塗不心察考生意並非蝕本實是自肥之故也今因出盤與信記執業開張凡趙成福經手該欵票項等均向入理直與信記無涉恐未週知特此告白

李姓啓　乙1009

滬有良醫

嶺南梁蔭芬先生儒醫也術精岐黃現寓滬上崇業里今正拙荆患病甚劇廣醫未效幸藉先生者手回春悅之酬報敬告同脆ㄣ彰盛德如有抱恙暫請勿交臂失之

寧波路同泰揚復初謹啓

德商順發洋行

本行經理老美女牌啤酒已蒙 各界同稱讚美各埠早經馳名此酒之功用毋庸再贅如蒙 賜顧認定寶星爲記庶不致貽悞仕商各界承荷 購辦移玉 本行帳房接洽可得價廉物美衛生

德國老美女牌啤酒

登錄商標寶星爲記

有益之品以副 各界諸君之雅意如不信者請嘗試之方知言之不謬也 上海英界博物院路十七號德商順發洋行廣告

電話二千二百八十九號 丁67

始創第一

每桶壹百斤

本行開設中國數十餘年自運德國BASF拔地沙顏料名廠老牌眞正靛青運銷中國各省馳名皆其信用已久較廣靛勝加十倍價廉物美與衆不同色極鮮艷永不變色 貴商賜顧認明桶上有愛禮司洋行獅馬老牌爲記庶不致悞惟上海一埠久蒙各坊信用今特設分銷處如蒙 光顧請至分銷處面議其價無不克已以廣招徠特此聲明

上海愛禮司洋行靛分銷處三馬路東鼎新德潤寶街榮吉里瑞泰總行

上海愛禮司洋行 分設天津愛禮司洋行寧波美益洋行

乙939

〇「這是什麽藥可以治我的眼病麽」

〇「有什麽不可以呢你還不知道麽」

這就是最有名最有靈的 光明眼科日月水 所有眼病有什麽醫什麽

定價 大瓶大洋六角正 中瓶大洋二角四分 小瓶大洋一角二分

上海河南路工部局北首 東亞公司書藥局 乙169

永年人壽保險公司廣告

總公司在上海廣東路十號

本公司總數基本金銀五十萬

又現集資金銀 五萬兩

現存銀款(西千九百十年二月底止)共六百十六萬二千六百另九兩

承保平常壽險 備婦女妊娠險 嬰孩蓄貯銀險 置基業金以及學俸薪金險

現在保壽之總數共計二千九百萬兩

一年進款到西千九百十年三月底止共計二百六十七萬四千九百十八兩

董事兼總理 華田先生

書記 郁賜先生

會計 倪安先生

甲132

衛生名酒 MARTELL'S BRANDY

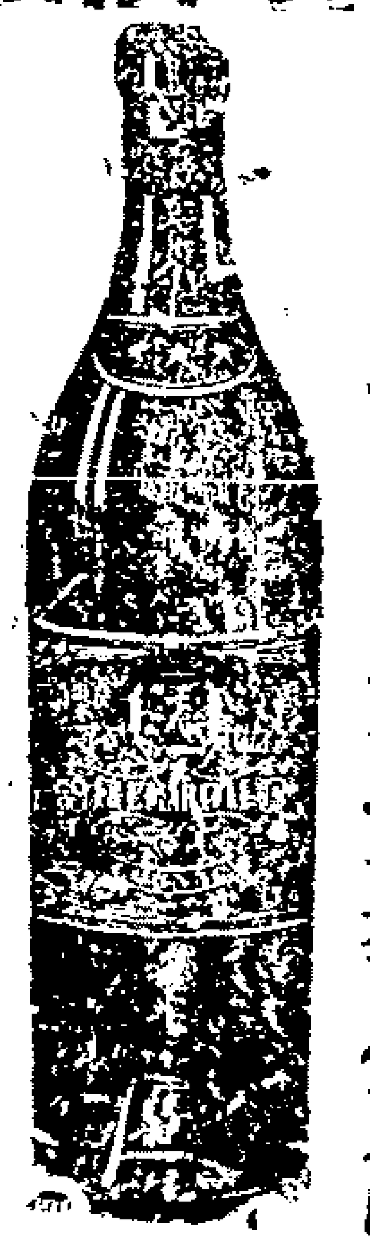

馬台爾所製之勃蘭地酒最合衛生若於飯前飯後常飲少許可免霍亂痢疾寒熱各症諸君如飲勃蘭地酒惟馬台爾酒最爲合宜今自上海南京路第十七號維納洋行充當東方專理 賜顧諸君請向商辦可也

電話一千六百八十七號 甲124

告白

白馬牌爲四格久已馳名中外望賓 賜顧 各寶號均有發售 甲163

球上已有數百萬人服愈如承賜購請至中國各大藥房均有代售 甲123

燕醫生解血毒藥 靈驗無匹功效如神能驅盡人身穢血無有過於燕醫生之解血毒

藥凡血氣虧虛者皆因血穢充滿之故試服數日其效立見此藥於地

老晉隆洋行總經理

申報第二張後幅

大清宣統三年辛亥二月廿四日 共二張

西歷一千九百十一年三月廿四號禮拜五

敬謝 辨香廬壯陽廣嗣金丹 神驗

外埠來信須寫明上海盆湯弄寧波路第一百十五號大開間門面辨香廬驥雲氏發行[illegible]
寄民局先由郵局來信關照

鄙人先天不足後天失調以致年當强壯竟然春行秋令閱書一卷未終神欲離形飛去夜間或入夢遺精或無夢亦洩漸至陽痿不舉琴瑟不調人生恨事莫此爲甚廣服各種壯陽種子藥不意毫無影響去冬檢閱時報知貴藥室所製廣嗣金丹有比衆不同之神妙緣即匯銀四元購到兩瓶服未及半居然四肢和暖黍谷春回從此老後殘兵變作陽台健將尤奇者所送之藥塗之其樂洋洋妙不可言老妻一索而得已經懷妊四月豈不喜出望外耶寄語諸君子欲强身體欲廣嗣續欲諧伉儷欲固精竅請速服此丹定能如願以償我生平誓不作欺人語也 右爲請貴藥室代登各報以鳴心感并請 辨香廬藥室主人道安 色進盆湯衖請留心假冒須認明藥包紙上有驥雲氏肖像五開間門面方是的真若見一開間門面及藥上混稱辨香廬主人肖像者便是假冒切記切記

2592

文官必讀

上海商務印書館啓

文官考試章程不日部頒布實行聞分憲法民法刑法行政法經濟學比較憲法等門本館從事政法書籍歷有年所茲將合於文官之用者列左

(憲法) 欽定憲法大綱講義 二角五分

(民法) 民法原論 二元

(刑法) 現行大清刑律案語 三元

(行政法) 行政法泛論 一元二角半 行政法各論 六角 現行法制大意 七角

(經濟學) 經濟學概論 一元八角 經濟學各論 六角

(比較憲法) 政治學及比較憲法論 二元五角

◎以上九種原價十二元七角 合購者減爲 八元 不折不扣郵費外加 掛號寄加一元四角 (輪船火車已通者照包裹寄加一元未通者照書籍) 如各書有售缺者當給憑單再版印出憑單換給

905

牙科第一

處世界競爭之大舞臺無論何業皆須學問閱歷斷不能占優勝牙科亦然考牙科一道泰西各國視爲醫學一專門設大學堂以教導之而其技獨精故業此者設不從泰西大學堂畢業必無學問無閱歷而終爲天演所淘汰上海治牙科不下數十家而能無愧此語者斷推徐君景明景文兩先生先生長於美洲畢業返國者列最優等以進士觀察顯其學於時內而王公貝子尚侍如盧王朗貝勒倫貝子振貝子鹿相國陳尚書外而督撫將軍司道如增將軍端制軍張制軍袁制軍恩中丞和中丞吳不諳先生皆治驗神到手飄效賜額登報交口贊揚各省紳富閨秀凡有牙患者均詣先生求治踵趾相接門限爲穿而不痛牙科聖手無學問閱歷者能臻此至洋房均係西式佈置陳設雅麗治牙器具亦以數萬金購自泰西極其精良迥非別家所及僕素有牙患迭請泰西著名牙科皆罔效後得先生治愈鑲補食物較前有力如天衣無縫洵道中巨擘也謹泐數言俾世之患牙者知所問津焉

浙江鄞縣吳蔭庭謹啓

888

同病相憐

鄙人今年六十有三十餘年前得咳嗽病每過重陽宿疾頓作漸冷漸重一到大寒喘嗽不停晝夜不臥痰聲如鋸形團如豕僅延一線殘喘直至次年立夏將近始得漸漸而平此外暴寒微勞亦發服過各藥無效惟濃煎野朮一味日飲三四次十分中稍減二三分之勢自知此生無脫體之日去年小兒赴金陵會場得見徐氏燕梳散善治咳嗽購試一瓶即覺嗽減痰豁繼服五六瓶十年痼疾從此脫根始恨良藥相遇之晚今日起居飲食悉如當年不勝快感爲此登報揚名相憐同病該藥在上海英大馬路石路口公興里西二弄徐公館發售

蘇城觀東山公館謹啓 一元二瓶

雞鳴同行敬告冒充董事者鑒

前日同業齊集商會議捐事爾果係公舉董事則理直氣壯自當到會挈領集議何竟避匿不面試問今之商會章程有董事可任容自便不到議事會場之條例乎世安有號充董事而不願預聞議事會者即此一端已足爲爾盜保冒充之隱司年等前于局憲批示中見爾大名不勝詫異嗣經訪悉係秦紹衣之化身將司年等前保秦紹衣退董蓋用之戳印盜作保爾充董之用爲爾計則得矣其如事理公論何雖然爾欺冒盜印之手段固工但資格名譽當選之脚力確無蹤有四家祖爾彼戶口既少用數居同業四分之一是戶口人數均居少數似不能徧徹大數且捐款關係至爲重要未紹衣係武職大員祇以操守不謹猶未能見信于乃父況爾既係紹衣之化身貧乏名譽無一稱爲董事亦豈見信于公衆乎總之局憲可冒公衆未可冒董事可謀印戳不應盜若以關係重大之捐款權于爾手是不啻驅羣羊而就一犬舍大數取小數公理人情安能融洽除禀請局憲批示撤銷及另選資格相當公正之人承充外合行刊登申新兩報聲明請賜察鑒

司年大成福太和豐德豐禹豐等公啓

7010

彭壽堂 半夏露功效確證

謹述上海河南路彭壽堂四寶半夏露愈病神速非常

僕向操鹺業年屆知命久患咳嗽之症日夜不止苦累已久屢延蘇滬諸醫時愈時發購服著名各藥又無效果自前年秋冬之交因事留申購得廣東彭壽堂化痰止咳四寶半夏露服之數日其患若失由冬及春迄未一發因續購一打攜帶回鄉擬家後親友咸問病愈原因遂將服露始末及現在帶歸此露各節總析詳告由是羣相乞取得愈新久輕重各症復不下十餘人今春來申適紛托辦待子回里望眼欲穿持去急服遇有佳兆每來函談如舍子華夫八十數年咳嗽形消骨瘦有如癆瘵服半夏露一中瓶而愈吉瑞慶友莊陳益生君痰涌氣塞呼吸欲絕少綴須臾幾將不救得半夏露一服而甦旬日而痰病盡除者他如徐文翁觀察廿四年哮喘自染罔效服半夏露三大瓶而愈者其餘寒熱瀉痢傷風氣急得此立起沉疴者不可枚舉近鄉一帶受惠良多是不獨貴堂仁澤普施無間鄉僻僕何與有榮光所妙者痰不論寒濕風熱咳不論外感內傷一經服後立慶安全小號介紹之頁緣從此將源源不絕矣爲告同病以作確證

江西景德鎮蔣鈞照頓啓

2693

※要件※

兩次批准保和會條約 附紅十字會條約暨各文件

目錄　陸戰條規奏請畫押摺　陸戰條規約　第二次保和會外務部奏派專使摺　第二次保和會陸軍部奏派軍事議員摺　第二次保和會條約三年畫押會奏摺　第二次保和會條約五年畫押會奏摺　議覆頒布研究保和會條約會奏摺　議事文件　和解國際紛爭條約　限制用兵索債條約　關於戰爭開始條約　陸戰時中立國及其人民之權利義務條約　戰時海軍轟擊條約　日來弗紅十字約推行於海戰條約　海戰時中立國之權利義務條約　禁止氣球放擲砲彈及炸裂品聲明文件　紅十字會新約奏請畫押摺　紅十字會救護戰時受傷患病兵士條約　外務部奏請添派海牙公斷院裁判員摺　海牙公斷院各裁判員名銜錄

・外務部奏陸戰條規奏請畫押摺・

奏爲保和會開議在即謹將陸地戰例條約照繕清單請旨補行畫押恭摺仰祈聖鑒事光緒三十三年三月十三日准前出使和國大臣陸徵祥文稱第一次保和會陸地戰例中國未經畫押本年舉行第二次保和會所議節目仍不外陸戰水戰中立公斷諸端若陸地戰例並未畫押此次會議之時所有關於陸戰事宜即未便預於其列此項戰例各國除瑞士外均已畫押且該約與紅十字約相輔而行今紅十字約業已一律畫押各省練軍亦復著有成效應否將陸地戰例一併奏請畫押以便屆時預議等因臣等查保和會陸地戰例條約前經總理衙門於光緒二十五年九月議覆前駐俄使臣楊儒摺內以各省防營未諳西例奏明毋庸畫押在案茲准該大臣咨稱前因臣等以事關軍制當經咨行陸軍部查核旋准覆稱此項條約既與紅十字條約相輔而行自應補行畫押以便屆時與議等語現在中國陸軍制度業經改訂新章所有陸地戰例條約應即准由該大臣補行畫押以期與各國一律謹將該條約譯文照繕清單恭呈御覽伏候命下即由臣部電知該大臣陸徵祥欽遵辦理所有保和會陸地戰例補行畫押緣由謹繕摺具陳伏乞皇太后皇上聖鑒訓示謹奏

光緒三十三年四月十二日奉旨依議欽此

陸戰規例約

光緒二十五年即西歷一千八百九十九年海牙第一次保和會公訂之陸戰規例條約　大清國德意志國奧匈國比利時國丹馬國西班牙國北美合衆國墨西哥國法國英國希臘國義大利國日本國盧宂森堡國孟的內葛羅國和蘭國波斯國葡萄牙國羅馬尼亞國俄羅斯國塞爾維亞國暹邏國瑞典那威國土耳其國布國加利亞國　大皇帝　大君主　大總統現雖設法維持和局互弭兵戎深恐遇有緊要事端非啓戰爭萬難解釋因此不得不籌畫於鋒刃未交之先秉仁愛之心冀文化之臻隆爰將戰爭法規及其慣例重加校勘或詳叙原意或明示限制俾免殘酷而示矜全溯自一千八百七十四年比利時都城會議迄今已歷二十五年茲復秉此良規公同擬議所叙文義無非輕減兵禍就行軍所可通融者酌定交戰國及其平民應守之範圍惟戰爭情節繁多本約不克盡述倘遇逆料不及未經本約指明者締約各國惟有靜聽兩軍司令長官決定此後締約各國續定美備戰爭規例設或遇有戰爭規例所未叙之事兩交戰國及其平民須率循國際公法以期不負文化諸邦仁厚之心並聲明本約附件第一條第二條所議亟應明白注意爲此訂立條約遣派全權大臣（銜名省畧）以上各員彼此將所奉全權文據校閱合例訖議定各條如左

第一條　締約各國應依據本約附件之陸戰規例條文訓示陸地各軍

第二條　締約各國若遇兩國或數國開戰應照本約第一條所指規例辦理但遇交戰國之間有與未經締約之國聯合者則所有規例之效力即行停止

第三條　本約應從速批准批准文件存儲海牙每次收到批准文件應立收據並將此收據鈔錄校正由駐使轉遞締約各國

第四條　未經畫押之國將來如願加入本約准其備文知照和蘭政府聲明加入之意和蘭政府當據此轉告締約各國

第五條　如遇締約國中之一將來願意出約應將出約文件咨照和蘭政府該政府立即將出約文件鈔錄校正之後知照各國從咨照和蘭政府之日起一年之後方有效力出約僅專指咨照出約之國

爲此各國全權大臣在本約上畫押蓋印爲憑一千八百九十九年七月二十九號訂於海牙正約一分存儲於和蘭政府存案鈔錄校正由外交官交締約各國

（未完）

※來件※

浙軍通告書

此書已於去冬由主稿人寄呈陸軍部及軍諮處各當道現陸部已電飭浙省檢辦丁慕成查辦

苦哉浙軍就兵丁一方面言軍裝襤褸形同乞丐瘟疫叢興死亡相繼就將校一方面言罰跪受罵降爲僕隸應酬敷衍消滅精神全軍之廉恥掃地官兵如水火相尅此之已甚而尚不足以盡浙軍凡相繼而起者殆無一而非浙軍前途之慘狀焉是則誰實爲之浙人皆曰協統楊善德楊之罪固更僕而難終茲姑略舉一二暴之國中以告夫有管理軍政之責者

一植黨營私敗壞軍紀　浙軍編練之初尚渾樸風無欺無詐勤於訓練不失新軍氣象也及楊善德到浙首先設立混成協本部位置賊黨（一時僅步隊四營閱兩年乃編成步隊兩標暨砲工各二隊馬一隊其間先設混成協名目消耗公欵實不貲）並布置及各標營隊軍紀爲之一壞以楊所植私人皆只解狐假虎威爲楊罔利者也如前混成協正軍需官楊之中表郭成勳八十一標軍需官楊之妻弟唐培鈞是其私人中之最著者爲楊通納賄賂之總機關查現任八十二標統帶蕭星垣前充管帶營務極廢弛自三十四年十二月間由郭成勳手獻千金爲楊壽楊遂去蔣而升蕭又前管帶淳于玉龍在南北洋時均以吝餉撤差三十四年到浙由唐培鈞手納五百金拜楊爲師幷令其妻拜楊

妻爲乾娘楊遂保充教練官宣統元年復力保任管帶去歲添練新軍凡由排長升拔隊官而出淳于玉龍手者羣謂納賄有差今年淳于因案經增撫撤差時以平素揮霍無度不能交卸曾由楊妻出私蓄金二百假之其關係密切有如此者復以成鎭在郎用人甚多可大開賄賂門故仍留該已撤管帶以爲過手其餘如工兵管帶田繼成砲兵管帶王銳在北洋時毫無名譽楊以其私人也調之來浙寄以重任爲楊辦理軍裝侵蝕馬乾飽楊私囊再如八十二標書記唐麟爲楊妻兄弟八十一標二營隊官學兵黃鳳來爲楊妾兄弟砲隊查馬長李遠志爲楊義子不可勝數也近屆成鎭楊更施其狡猾手段將所有混成協部私人悉數位置於鎭部圖廣其權術而普於全鎭此其植黨營私之罪一

二侵蝕餉需刻公肥己　楊善德於軍裝一項藉節省名義包攬承辦而假手郭成勳從中漁利其法於採辦時始則以嚴詞令商人呈樣開價訂約繼則暗令私人授意商人將原樣減次幾等終則待商人交貨點驗時責以與原樣不符減其價商人以未虧本也聽之該協統乃持原價單報銷而減扣入私囊矣似此鎔極巧妙之舞弊新法非天奪其魄經該黨中人囈語吐露外人誠不易得其覆也其刻蝕之確証如三十四年冬軍中購辦棉衣商人受郭成勳約將布料減次又參以黃水絮兵匓之不暖而絮復團團脫落衆異之有拆而覷者强半非棉全軍大鬨楊不得已乃私囑郭出其所肥給每兵洋一角言罰自商人以掩飾勸慰了事此其一新軍餉章並無存餉一月之例楊特創之旋以種種惡法逼兵逃而入存餉於已查每年逃兵千餘人其存餉肥沒數約在七八千金再截曠一項近因大部清查該協統無法乃吐出一二然不實不盡也凡兵之火食由上月發餉時扣存逃一兵即有一兵之存火食各營皆由簿據呈繳協署該協統亦一律肥己此其二三十三年冬嘉湖匪亂新軍出防領其津貼費該協統全數入己此其三儲藏帽盒係洋鐵皮所製每只祇値二角該協統竟報銷二元此其四兵丁操鞋該協統例定年給單簿皮底布靴一雙布鞋四雙兵丁已苦易破每自添製其無錢添製者則破襤外出該協統毫不注意軍容又使軍需官故爲尅扣竟將例定之數亦不按期給發此其五諸如此類不勝枚舉只觀郭成勳以一軍需而每季得匯四千金於家則楊善德之所侵刻可知矣此其蝕公肥己之罪二

三縱庇驕橫養疽貽害　楊善德之治軍也無法律無人理凡其所私及其所善均袒庇之不遺餘力非其所善則禁壽之不留餘地或袒或壽一以私意出之無問曲直而於兵也則又主放縱干義冀結兵心於以貽害無窮矣茲特略舉近事以証之如步隊排長陳鳳標因兵鬨餉處置稍嚴經該協統撤差又罰畫看管而爲首之兵無事也炮隊管帶趙振清隊官劉耀林因兵丁鬨鬧餉賑不清而撤差而爲首之兵仍無事也兵丁驕縱之風長于是星期出而看戲則兵民交鬨復與衞隊鬭毆二營移房與巡警鬨鬭此縱兵也前管帶淳于玉龍試馭新馬御以舊朽皮韁以致韁斷馬逸踏斃行人該協統爲報馬驚火車逃逸以脫其罪五月間該管帶所雇用之司書生擅管帶威凌虐司務長周泉林周泉林甚銜恨之淳于知而不理後隊司務長刀刺司書生傷幾死又任該行兇之司務長潛逃夫事至官長行兇該管帶管理不善罪已不逭該協統竟復極力包庇得無罪以致軍中諸事受其影響此庇官也庇其所私也若非其所善或其所忌有事則撤差或重罰無事亦尋端毒駡對兵罰跪故奪其威嚴使不能御兵種種惡風輸入兵腦在前歲已有第一標兵丁用實彈擊官長之事嗣後正不知演成何劇耳此其驕縱貽害之罪三

（未完）

※小說※

言情小說　**投海孤兒**　（二十四）

湯麥司者。爲哈麥司東水手中之一。素不善船主之舉動。而與愛力森及沙遜至愜。湯麥司飲酒而醉。則大聲以語沙遜及愛力森曰。密司脫迭克司行事至爲詭秘。吾決此行必有他故。吾於昨日倘聞密司脫迭克司與船主密語。聲低而捷。猝不可辨。吾第聞船主語曰。君計劃周密。此女郎已入網羅。萬不能遁。吾謹爲君賀。此數語者。吾聞之歷歷。愛力森聽此。至憮然色動。舉目以覷沙遜。沙遜亦瞠目報之。於時沙遜起立。謂湯麥司曰。君醉矣。船主之爲人至酷。君乃以妄語誣之。此胡可者。湯麥司聞沙遜斥已爲妄語。乃大不服。譁辨曰。吾乃未醉。亦未爲一語之誣。沙遜不待其詞畢。已偕愛力森力挾湯麥司。趨入水手之艙。置之榻上。湯麥司憤然而睡。

迦麥斯東之輪船。既至紐芬蘭。乘客皆陸續登岸。留者僅弗倫富士父女。及傳教之牧師兩人。迦麥斯東泊於紐芬蘭者二日。即開行向紐約。弗倫富士見乘客皆於紐芬蘭登岸。而自紐芬蘭至紐約。竟無一乘客來乘此迦麥斯東之輪船。心中至覺疑詫。乃德迭克司於弗倫富士登舟後。乃蟄伏一室之中。相見之時至罕。偶見馬利亞。則鞠躬爲禮。態至恭肅。一二語後。即倏然他適。顧馬利亞之畏見乃德甚於仇敵。一見乃德之面。則立蹙其眉。直同芒刺之在背。即馬利亞自問。亦不自知其所以然之故。第覺是人爲可畏之僉人。不願與之相見。

愛力森方矗立甲板之上。舉首望天。口中噫氣。語沙遜曰。今日將有大風。吾輩皆宜留意。吾不解迭克司之命意何在。乃不趨紐約。而趨墨西哥。沙遜曰。迭克司爲斯船之主人。彼欲如何者。吾輩亦僅能聽其命令。愛力森忽然曰。吾輩乃聽此鄙夫之命令乎。沙遜恐爲他人所聞。則止之以目。愛力森斗悟。方自咎已之爲莽。不應遽指乃德爲鄙夫。苟爲他人竊聽而述之於乃德之前。則已及沙遜。必且無幸。愛力森自咎之頃。忽聞衣裳綷縩之聲。漸纖步輕盈。已及鐵欄之次。

昔日步履艱難今則舉趾輕捷

華人之患瘡毒癰疽皮膚炸裂等症者甚多推原其故皆由血毒不潔之所致常有因之全體損壞虛弱難堪者矣茲有蘇州閶門九十七號萃昌綢緞莊經理吳誌彝君所述之事確證韋廉士大醫生紅色補丸有治此種疾病之奇功諒閱報諸君定所樂聞也試將其言錄左云○僕

蘇州吳誌彝君患腿癰疽身體虛弱服韋廉士大醫生紅色補丸而獲愈

蘇州綢緞商腿患癰疽身體虛弱服韋廉士大醫生紅色補丸而獲愈

身虛體弱衰頹日久以致左腿忽生癰疽常流濕水步履艱難痛苦莫名屢延名醫診視試用各種丹藥歷有一年毫無寸效後承友人指示謂韋廉士大醫生紅色補丸能治如余所患之疾即於蘇州中英大藥房購得半打按法服之覺昔之痛苦難堪深夜不寐者自服韋廉士大醫生紅色補丸數日之後痛苦大減夜能安睡昔之胃口失調飲食無味者自服韋廉士大醫生紅色補丸一星期之後胃口頓開神氣充足治服至六星期之後腿上癰疽全消從此絕無復發之患今者體健身適較之前數年更形康強此皆韋廉士大醫生紅色補丸之功也僕身受其恩心感其德因此樂書數語以告世之同病者俾知韋廉士大醫生紅色補丸誠爲回生起死之靈丹也

治愈吳誌彝君之症者

大凡病之根原多由於血之不潔韋廉士大醫生紅色補丸之所以能治一切疾病者因其能使血稠濃鮮紅驅除血中一切污毒也職其所已治愈諸疾確有證據者即如乾

濕癬癩 瘰癧癰疽 皮膚炸裂 血薄氣衰 諸虛百損 少年斲喪 胃不消化 肝經各病 山林瘴氣 頭痛頭暈 風濕骨痛 臀尻酸痛 左癱右瘓 脚氣衝心 胸部軟弱 以及婦科各症是也中國各處藥局商店凡經售西藥者均有出售如疑假冒可向上海四川路八十四號韋廉士醫生藥局中國總發行函購或向重慶白象街分行函購亦可價銀每一瓶大洋一元五角每六瓶大洋八元遠近郵費一律不取

購者認明真樣

勿被假丸所愚

真韋廉士大醫生紅色補丸也

青春不老

天下同病者鑒○竊承厚惠頒來彭壽堂如意丸酒兩稱欣頒覓昧頗覺精神驟長日漸增加泛應各項層疊不疲花天酒地之場豪情勝慨其樂靡窮俯仰自用是特歡爲珍寶恆向上海拋球場南首河南路廣東彭壽堂絡續購取以爲家常應用之需老妻得姬合服該堂鷄血藤夢熊丹由此燮理陰陽太和保合生機暢達萌芽日繁首尾將及三年而各房弄璋弄瓦瓞綿綿不絕今復有懷六甲者數八他日門楣之盛竟於閣下所贈丸酒發之然則有該丸酒天下必無孤苦零丁致膝下無兒之歎矣閣下論之當以爲何如雖然藥力固當其妙而老天轉厭其煩呼笑歌啼接應不暇紅情綠意將有爲是而致淡者閣下其謂我寡情否耶惟念道此身於世界豈令其孱弱不可患狀如病夫欲振一刻之精神而不得僕信該堂丸酒實爲補身第一璽品故仍不忍舍從依然吞丸飲酒無稍間斷年近五旬而齒不落髮不斑者皆此丸酒力也

省欽同硯兄雅鑒 弟懋源拜上

Z819

博山玻璃公司第六次招股截至二月初八日開標

本公司出售自製加料平白片各種荷蘭水瓶酒瓶藥水瓶等如蒙 貴客光顧格外克己

上海南市業盛里招股處啓

Z792

上洋興豐泰西呢絨綢緞洋貨號

本號開設四川路第一百十五號洋房大清郵政總局斜對面專向各國名廠定織異樣綢緞紗羅各色絲紗花邊呢絨嗶嘰各種洋貨一應俱全精妙改裝時式洋服水陸軍裝操衣學堂衣着辱承 光顧無不格外克己以招廣徠特此佈告

Z927

老聾竟能復聰

市上耳聾丸藥極多○富推二馬路西鼎興里京都天寶齋爲第一○僕已親自試過○方知眞實效驗購者留神

大凡有一病必有一藥有一藥必除一病如服不見效者即非對症之藥雖化費千金終難取效僕年近五旬兩耳重聽已七年矣遍訪良醫服盡諸藥毫無影響於是聽天由命不望復聰矣乃去歲偶觀與論時事報見京都天寶齋古白云萬國九洲耳聾第一聖品極妥極靈即由郵局匯洋拾元購耳聾聖品兩料按日試服果覺身體漸強兩耳稍聰又續購兩料共服心香服漸一服漸愈未及服完居然復聰如故矣而且起居一切勝如壯年想數年宿疾一旦失去豈非喜出望外爲此登報以揚仁風謹告同病者哉

南京四牌樓陳子祥謹告

701

上海怡安號拷綢雲紗批發

本號精選粵東順邑倫教省佛名廠拷綢雲紗運申添有年所現新貨已到花式齊備如蒙 賜顧請移玉至後馬路興仁里東首小號接洽價目比衆公道

Z780

哈同洋行經理保險廣告

英美保險公司設立在倫敦已歷十餘年規模宏大資本充足專保房屋貨棧店鋪貨物居家衣服生財均由本行獨權經理保費格外克己賠款異常迅速如蒙惠顧請至英大馬路渦仁里對面二十六號洋房便是或與二馬路保泰綢莊陳保欽接洽亦可

經理哈同謹啓

Z819

實格聲明假冒

近有無恥之徒假冒本行肥皂牌號製造市上混售務望各商切勿受其欺朦以購偽皂本行查訪冒牌子入察出立即究辦如有再冒製本行肥皂在市混售等情有人能指出冒造肥皂之處或扭送售賣肥皂之人物照本行隨即酬賞蓋本行所造肥皂係用特別方法擇其頂上料質製造日久則直而不彎分兩尤不至驅減所用質料均極潔淨本行之皂每條每塊上均有樹牌

固本自製

爲記兼固本字樣務必須認明牌號以免與偽勿爲假冒者之所欺朦也製造固本肥皂廠駐滬經理上海瑞嘉洋行謹白

廣東新彭壽惠書照登

大補氣血

彭壽堂執事專鑒 允恭在弱冠時因勞傷絡瘀血就結由是大傷血脈久不復原面白似紙肌枯欲裂遍求滋養各藥皆有名無實獨於尊製如意丸最見神效常年餌服冬夏不輟由此陽事日旺今三年矣**面色之浮白者變爲紅活肌膚之乾燥者變爲滋潤烏髮似漆猩唇若硃**攬鏡自照不勝私喜竊謂天下補血之功捨是丸無可與議又奇者內子小產致病崩漏不止血分大虧病愈起床氣證漸弱腰背酸痛畧減損經水異常短少色淡而黃極意求治藥不見效偶服如意丸二粒覺四肢舒暢胃納特强因之逐日照服歷二旬餘諸恙悉除經水濃厚紫紅頓改舊觀去冬適得一子益大喜過望服如意丸之補血於是乎又得一實證爲告同胞以作指南之針姑蘇桃花塢唐允恭謹謝

上海河南路廣東彭壽堂錄 補血生精如意丸大瓶四元小瓶二元 837

上海匯豐銀行及虹口分行廣告

啓者本行收足資本洋一千五百萬元公積英金値洋一千五百萬元又銀洋一千六百萬元共合洋三千一百萬元另議定備用股本洋一千五百萬元總行開設在香港分行在倫敦滬門暹邏包爾推亞孟買加拉吉打古隆北廣東福州德國漢口愛巴軸化神戶古喇喇伯長崎意陸伊羅法國買拉夾呂宋紐約檳榔嶼星貢西貢舊金山新加坡蘇拉巴亞天津北京橫濱其上海行與各商往來暫存本行之銀每日[illegible]賬者其息照長年二厘存至二十萬兩爲止存一年者其息照長年四厘算存六個月者其息照長年三厘算存三個月者其息照長年二厘半算凡現下所執五厘息一年期存單滿期轉新單者仍照五厘息算代付本埠匯票並辦理銀行一切應辦事宜匯票可以匯至倫敦歐州印度新舊金山美國中國洋東等處大通商碼頭特此佈聞

宣統二年七月廿七日

甲125

上海大隆藥房治疝氣二日全愈奇藥

包愈小腸疝氣永不再發

疝氣一症若不速治殊有性命之憂市上方藥雖多見效實少本藥房獨得神方精製立愈疝氣靈藥其靈效神速可以推倒天下之疝氣藥無論陰囊腫脹陰核偏墜諸醫束手痛苦忍難但用膏藥二張貼丹田命門兩穴藥性一到陰囊立時縮小其患若失所異者當此症盛發時囊筋脹痛欲裂一貼此膏頓覺止痛消脹遍身暢快極至二日包能全愈治愈者指不勝屈均有謝信爲憑真獨步神藥也每張一元如內服神效疝氣丸不特取效愈速併可永不再發內服外貼即多年重症斷無不愈之理屢試屢驗幸勿自誤每盒一元每料四元

上海望平街大隆藥房啓

Z619

經理處上海仁記路二號文達羅洋行

好立克麥精牛乳

最補飲料 無上食品

本公司所製之麥精牛乳久已馳名各國最宜於老年氣虛血衰之人並小孩體弱肌瘦以及仕宦紳商旅行之用因其能補血益氣强健筋骨乃乳膏中之魁首也 光顧者請認明牌記幸甚

甲126

開平礦務有限公司廣告

本公司前在仁記路設立打灶分銷處蒙各行號舖戶試用利便營業日臻發達現在本公司欲更求推廣銷場起見將一切打灶送煤自西十二月一號起均在虹口有恆路九號利昌煤號經理此後各行號舖戶需用末煤及建廠造修理灶等事請逕向該經理處利昌煤號接洽可也不必再由本公司寫字房轉接至該經理處遵照本公司打灶章程辦理與本公司自辦時並無兩樣各行號舖戶已逕由本公司改造煤灶者不得向別處買煤該經理處在虹口有恆路十九號利昌煤號

電話一千三百九十二號

161由

大兆公司廣告

敝公司經理美國正鴿公司鎗靶準機器已有年敝護機器疊經發明家改良後不但打法分明用費節省功效卓著安置靈便而老法打靶或以風雨而阻竦或以黑夜而休息若用此機以上之慮全無較以老法打靶何啻有天壤之判可稱競爭世界立國興邦之要件故如北京天津保定馬廠開平灤州四川廣西南京杭州上海等處均已購用僉承讚賞不止并稱用此機器既免偷竊損壞之虞而私藏子彈擾害治安之隱患亦莫不一掃而空也倘蒙賜顧請惠臨二馬路B字八號敝公司面訂可也　本公司謹白　乙797

上洋新開　眞不二價
元昌成洋貨抄莊
擇二月十二日開張

本號開設英大馬路望平街口自運泰西紗羅綢緞鏡面貢企畢嘰羽毛海虎絲絨異樣錦緞呢絨奇種花素羅緞羽綢絲光洋紗督染精工廣竹各色彿布特別花色廣採博取定價從廉藉圖推廣零躉批發一律克己凡蒙○紳商學界光顧者請認明本號招牌庶不致悞特此佈告　乙963

此亞支奶商標
日本政府注冊
各國不准影射

欲識亞支奶眞牌　當驗明保單盒底有鋼鑄印花

良藥易治假冒難防本公館經理之亞支奶戒烟丸疊被奸商仿冒減價兜銷嘗此市面恐慌有等商家謀利心切往往貪廉買賣致害戒烟同胞加之眞藥商標亦大受影響若不設法杜絕恐將來滋蔓難圖今由醫生向外洋機器廠購來中西文字鋼印一方不分老牌及加重參苓之藥均有此等印花○不着顏色用白紙印成剪帖於盒底並深印於保單之上爲濫廉奸商輩難繼優孟俾購藥者易識廬山特將斯印式樣繪登報端以示區別倘從前因無印記無心中悞買假藥者不妨送至本經理處當面銷燬定當格外優待予以特別利權一次津貼虧損決不食言　分銷各號暨戒烟諸君注意注意○附告價目凡癮一錢購藥一聽每聽一元包能斷癮每打十元改良精製加重參苓每聽一元四角每打十四元批發特別放折五打起碼郵票九五扣通用寄費遠近不加　上海英大馬路壽康里總經理廣裕麒廣告

徐浣花君專理內科

儒醫徐君浣華素究岐黃之術擅長內科精於脈理凡一切重大疑難之症一經徐君診治無不立見回春且又善於治調理之症現由同人敦勸來滬出以救世徐君允之特假廣中旺弄錢江會館對面張崇新醬園弄內門貼南沙徐三字每日十點至二點鐘門診　張敬垣雷君曜張蘊和啓　乙928

滸關鎮瑞號醬園暫停廣告

所有本號與各戶往來以及存項等款在于二月內趕緊向原經理核算清楚如交三月一概不問幸勿自誤特此登報聲明　乙971

立愈小腸疝氣限三日永遠斷根

京都天寶齋○人患疝症○從速購試○立能消脹平囊○可爲一刻而止矣○宜愼宜認○毋以自悞

本齋秘製小腸疝氣膏藥其靈效之神速可以推倒天下之疝氣藥也無論陰囊腫大陰核偏墜甚至坐臥不安痛苦難忍速將此膏貼於膀胱之處立刻陰囊縮小氣鳴脹消經至三日包能斷根歷試屢驗百發百中倘若諸醫束手諸藥罔效請試立奏其功每張一元二角如內服第一靈驗疝氣丸雖數十年老症服丸一料可保永遠不發眞乃神藥無雙每盒一元每料六盒五元郵局函購當即回件不悞分舖上海二馬路西鼎新里石庫門內便是○遠埠函購原班回件信力自給　乙613

上海新開　大新昌呢絨洋貨號
擇二月十二日先行交易吉日開張

本號開設棋盤街北首朝東三層樓洋房專辦洋式操衣禮服水陸戎裝值此百度維新軍學紳商學各界均有剪髮易服之舉本主人有鑒於此特聘精於裁剪衣服藝手數人加工選料式樣入時以供各界諸君採擇至若禮冠禮服領衣便帽汗衫線襪衫褲皮靴皮鞋等均羅列齊備兼運泰西各國名廠特別呢絨閃色花緞異樣紗羅電光綢布新式絲邊洋廣雜貨名目繁多不及備載　承蒙光顧克己以待　乙984

聲明廢票

啓者晉益升與三泰錢店交易欠銀一萬餘兩本店將七千零四十八兩期票二紙劃抵晉益升尙欠本店銀三千二百餘兩該晉益升倒閉之時本店會赴南昌縣稟請追繳蒙前南昌縣李大令提集質訊堂諭三泰錢存銀一萬零三百餘兩在晉益升所欠晉益升七千零四十八兩自應劃抵三泰交與晉益升期票兩張共銀七千零四十八兩准其作廢無論何人所得不能兌銀除抵還外晉益升尙欠三泰銀三千餘兩應由東夥歸還等因並據晉益升經理之閔芹香供明止兌在卷查晉益升尙欠本店三千餘兩該店東熊石屏石秋及其經理閔芹香迄未遵諭繳還實屬居心倒騙除赴縣稟催追繳外至應還本店塗銷票據附紙係屬自抵自欵雖未交還業經作廢不能兌銀誠恐遐邇未能遍知本店將此廢票期號開明務望中外諸君切勿被其朦弊誤收作用特此佈開

○一張元四千兩係光緒三十四年十月底期第一千二百十七號○一張紋三千零四十八兩係光緒三十四年臘月初一日期第一千五百五十二號　贛省三泰錢店主人告白　乙956

叭喇糖有限公司告白

啓者凡執有本公司下列各號之股票者請各於本月三十號（即華歷三月初一日）之前致函本公司將應購之古那卡隆帮橡皮有限公司股份認購逾期無函者則應按照一千九百零十年六月十四號通過六月三十號確認之議欵辦理將該股票售與他主幸乞注意爲荷

計開

捷記	五股	三八五六號至三八六〇號
直記	三股	一九三三號至一九三五號
邵月記	三股	二三〇七號至二三〇九號
潘公記	一股	一七三一號
天康	六股	一八一六號又二一一七號至二一二一號
同源	五股	二〇四五號至四十九號
黃子記	一股	二六八三號
周匯	八股	二六四一號至二六四八號
英記	二股	一〇六一號至一〇六二號
乾記	五股	二四〇〇號至二四〇四號
洪益	五股	一六三七號至一六四一號
順興	五股	一五九〇號至一五九四號
達記	二股	一九一二號至一九一三號
怡記	五股	二七四六號至五十號
同興	九股	一三五八號至九號又一三七二號至一三七三號又二三一九號至二三二三號

共六十五股

老公茂洋行清算員啟　乙988

山得爾彌地

Chinois-Songhai

此山得爾彌地藥丸爲治五淋二濁最見捷效之藥蓋如照法服之無論久新輕重痛而且腫只須兩日痛除腫退濁止淋通再服五天一共七日定可除根保無復發故泰西各國諸醫無不謂之濁淋聖藥中國通商各口一總藥房亦無不樂爲代售以愈沉疴惟 賜顧者須知此藥惟法國彌地一家所製方秘不傳名馳天下故於每丸藥上有印(MIDY)記者庶非假冒至其服法初服每點鐘一丸至兩晝夜晝若不間斷無不淋通濁止腫退痛除如是每天再服四丸至滿七日定可除根永不復發但於服藥之日必須靜養毋使勞動忌食性熱之物更忌房事

上海龍華每日專車時刻表

上海開	龍華開
上午八點二十分	上午九點十五分
十點正	十一點五十分
十一點三十分	下午十二點五十分
下午十二點三十分	一點五十分
一點三十分	二點二十分
二點三十二分	二點五十分
三點十五分	四點十二分
四點正	五點三十分
四點四十五分	六點十七分

930

同永泰 雲紗拷綢

本店各款雲紗拷綢俱全倘蒙惠顧格外克己向在粵東陳村開辦多年寓後馬路同吉里口批發

894

聲明遺失保險收條

啓者小號去臘向申保裕公司保有險銀被鄰延燒遺失保險七千五百三十八號收條一紙如有中外人拾得作爲廢紙無效其賠款業已如數收清當立保據與該公司外合再登報聲明

甯波同泰肉舖啓

912

老太古公司

太古 B S 火險公司

倫敦嵩格西火險公司
柯里仁火險公司
叭喇定火險公司
曁司勞洽其火險公司
家定火險公司

啓者本行經理以上五保險公司事務現可代客保廠屋機房及各屋內所有衣服生財貨物等保費格外公道本行更設經理處在甯波鎮江蕪湖九江漢口宜昌蘇州杭州沙市烟台天津牛莊等處貴客欲保請駕臨面議可也特此佈聞

丁1

三井保險

啓者本行經理東京水險明治火險共同火險三極大公司數十餘年辦理妥善賠款迅速中外紳商深所共知專保各口岸及洋面水險南北市房廠棧火險其價格外公道 諸公光顧請駕臨四馬路東首四川路口四十九號門牌本帳房面議可也

三井洋行告白

Z891

英商巴勒火險公司

本行經理北英商火險公司資本銀四千餘萬兩在申開設已先迄今已數十餘年專保房產貨物棧廠一切火險遇有不測無不立即照賠保險格外公道如蒙紳商賜顧請至五馬路口第二號門牌本公司帳房面議自當悉心照辦以副 惠顧之意此佈

甲145

最新戲片出現

(分設四馬路棋盤街平和里口)

從未到過新戲片 刻已到申

本公司去年新收音之唱戲機器最新之唱片現已到申多至數百樣〇譚鑫培即小叫天〇金秀山〇德珠如〇孫怡雲〇朱素雲〇文榮壽〇孟普齋〇孫菊仙〇恩曉峯〇龔雲甫〇丁靈芝〇白文奎〇小桂芬〇七盞燈〇三盞燈〇小子和〇劉永春〇夜來香〇汪笑儂諸名角演唱貨比以前加響十倍世上無雙之佳品〇賜顧者請移玉至英大馬路東晉〇謀得利公司內進發行所面議

甲131

(送禮美品) 金三星老牌玫瑰酒

此酒最能〇醒脾和胃〇平肝寬胸〇滋腎除穢〇祛邪開鬱運氣安神〇其味鮮甜〇清香適口〇常飲大有奇功每大瓶大洋二角〇總發行上海四馬路麥家園老永和酒棧

Z922

有喊錶行廣告

本行開設試回四已經七十餘年製造時表機器堅固早經四遠馳名分行設在天津上海 貴客紳商賜顧者可向各鐘表號購取須認明方圖爲記如有雜色是假

發行所大馬路一號

Z836

天福洋行眞老牌飛鳥牛乳膏

The "Eagle" Brand

Registered in England No. 39510.
Registered in Leipzig No. 3967.
Registered in Hamburg No. 39770.
Guaranteed absolutely Pure

CONDENSED MILK

本行飛鳥老牌牛奶膏及孔雀牌牛奶膏專補氣血壯筋骨潤肌膚強智識誠衛生之無上妙品行銷數十年馳名備寰球常服則參茸無出其右者嬰孩尤宜食之強筋骨偉肢體功莫大焉在英德二國均有註冊并由前蘇松太袁升道給示曉諭凡售本行牛奶膏者請認明罐上二傍均有紅字天福洋行眞老牌飛鳥牛奶膏字樣爲証以防假冒而絕弊端務須注意如蒙紳商賜顧請向東棋盤街德商天福洋行分銷處此佈

德商捷成洋行機器處

上海江西路A字十八號

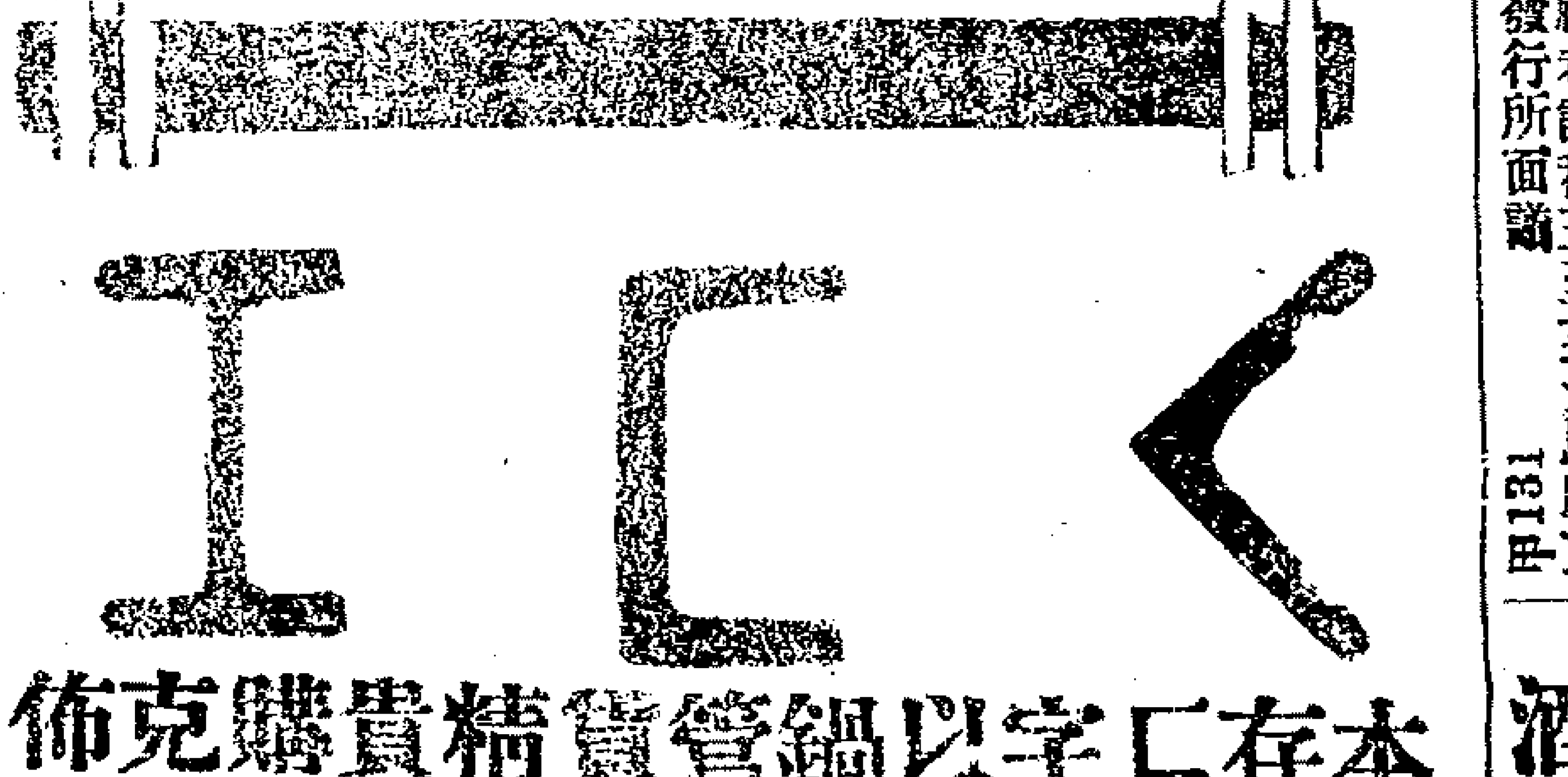

本行現存人字匚字工字等鐵以及水鍋用鋼管子等貨工料精美貴客選購格外克已此佈

甲162

花柳結毒白濁節關痛

大日本陸軍々醫總監 男爵 松本閣下
大日本陸軍々醫正 雪吹先生 兩大家贊助鍊製

大日本 醫學大博士七大家 合議方劑

大日本 官設五大驅黴院長 經驗保證

神驗無匹 驅黴靈藥

DOKUMETSU.
The best cure for syphilis, Gonorrhea, Rheumatism, and all venereal diseases.
MORISHITA & Co.,
OSAKA, NIPPON.

當治

楊梅結毒　五淋白濁　下疳橫痃　龜頭腐爛　節關腫痛　耳鳴花眼

魚口便毒　赤濁虛淋　尿後下血　濕毒五痔　四肢倦怠　滿身紅雲

等諸症並因四季氣候變遷發症一切疾毒俱服此藥神驗靈妙奏效甚速夙已馳名中外眞爲天下無匹矣凡雖現無斯病之人常日照法服用之必能有排毒斷根強健腸胃補益血脈兼清腎之效

毒滅[illegible]監督 大醫 澤田吾一大先生

價目

服二日份	日金	拾五仙
服壹禮拜份	仝	四拾五仙
服貳禮拜份	仝	八拾五個
服四禮拜份	仝	壹圓五拾仙
服八禮拜份	仝	貳圓八拾仙

毒滅虔製老舖 日本大阪備後町 森下博大藥房

●各處馳名醫房均皆代售就近購取是荷

新表到滬

惠爾楷表　機器堅固　裝璜精奇　價廉物美

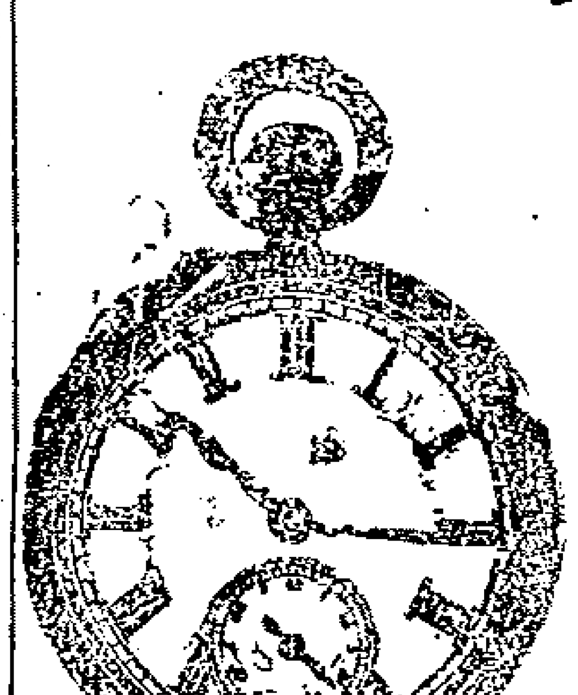

甲138

惠爾

今到有新樣各種金銀時表人所罕見恐未週知特此佈白

上海擺成洋行經理惠爾楷表行謹啓 在江西路十八號洋房

總經理 上海河南路 東亞公司書藥局

乙670

新到軋利火油輪船引擎

啓者本行近來新由外洋運到新式輪船引擎專用火油運動不須電力機器堅固玲巧價廉而費省近來大清及俄國政府均訂有合同承辦如蒙紳商惠顧祈請駕臨面議此佈五馬路十五號得律風一六六一

甲141

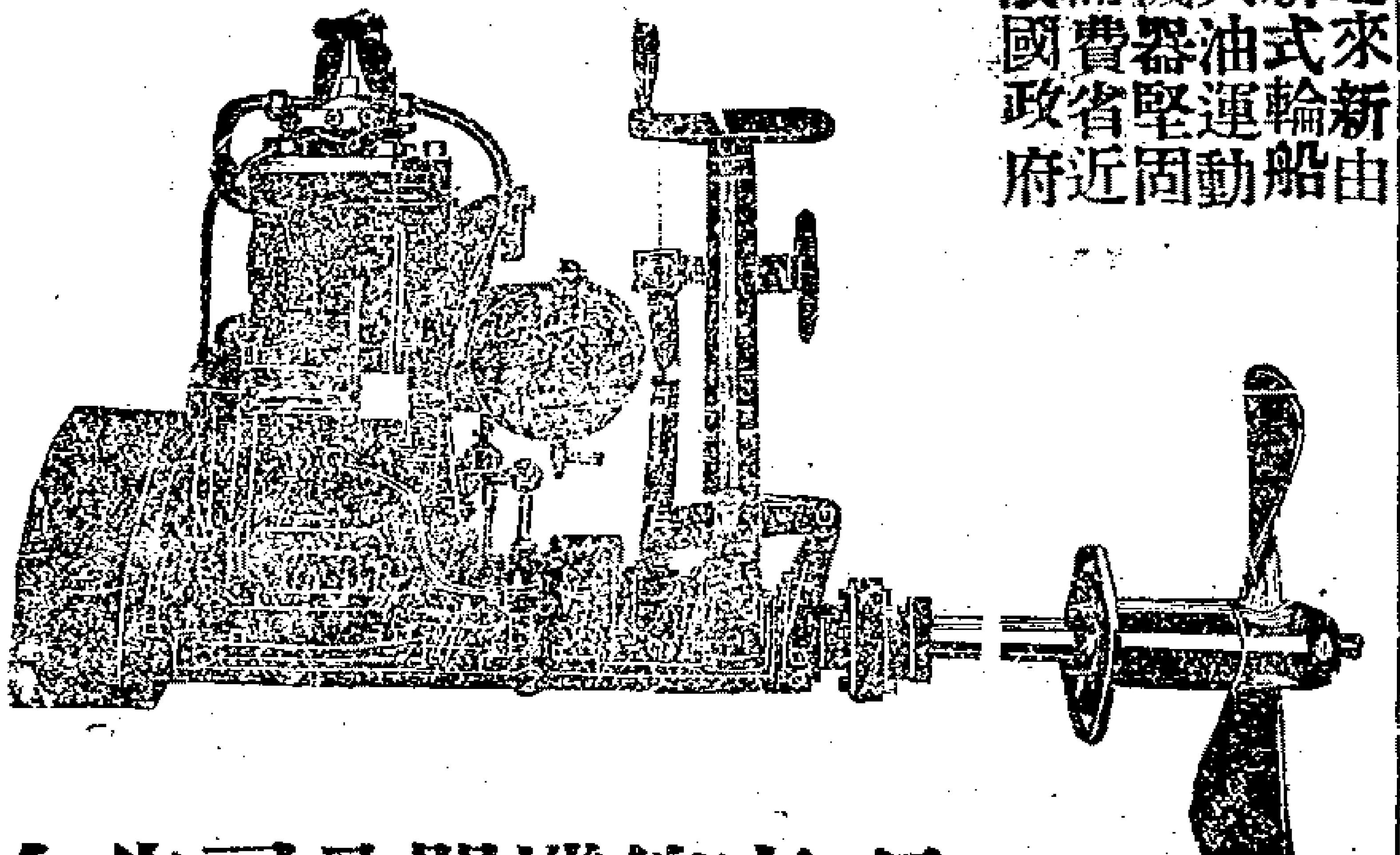

信亨總機器公司告白

總經理處
上海四馬路
日信大藥房

乙6[illegible]

內外科專醫[illegible]

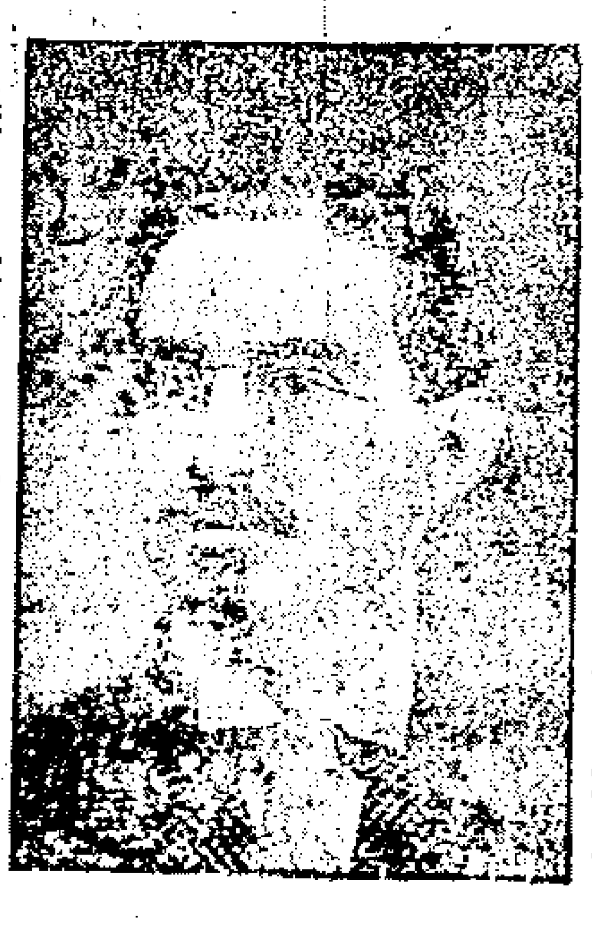

啓者本醫士在美國舊金山古特斯美大醫院行道有年於各種病症咸能深知其病源所在能以新法醫治男婦各種楊梅瘡毒風濕小便輕重腫爛橫痃魚口便毒下疳白濁刺痛淋症疝氣尿管閉塞以及虛勞損傷陽痿不舉虛乏子嗣並能治婦女陰戶腫爛及產科種痘等症間診者請臨英大馬路惠羅洋行樓上本診所驗看可也概不收取驗費

甲191

美國醫學博士專門 侯[illegible]謹啓